

BAB II

GAMBARAN UMUM PERUSAHAAN

2.1 Sejarah Perusahaan



Gambar 2. 1 Logo Perusahaan

Berangkat dari sebuah Yayasan Sejahtera Semen Gresik. yang didirikan guna mendukung induk perusahaan untuk memperlancar pengangkutan dan distribusi semen ke seluruh pelosok daerah pemasaran PT Semen Indonesia (Persero) Tbk. Pada Tahun 1969 merupakan pijakan sukses pertama dengan adanya keberhasilan yang dicapai oleh Yayasan Sejahtera dalam mengelola manajemen dan mengembangkan usaha jasa transportasi dan distribusi semen. Setelah dipandang perlu dan mampu menjalankan bisnisnya, Yayasan Sejahtera Semen Gresik bersama dengan D.A. Karim pada tanggal 13 Februari 1974 mendirikan PT. Varia Usaha sesuai akta pendirian nomor 121 yang dibuat dihadapan Goesti Djohan, Notaris

Surabaya dan berdasarkan Keputusan Menteri Kehakiman Republik Indonesia Nomor : Y.A.5/323/11 tanggal 31 Agustus 1974 serta diumumkan dalam Berita Negara Republik Indonesia Nomor 105. tambahan nomor 866/1974 tanggal 31 Desember 1974. Selanjutnya berdasarkan Surat Penyerahan Nomor : 839/PT.VU/S.P./8/'74 tanggal 5 Agustus 1974 dimana D.A. Karim menyerahkan kepemilikan sahamnya kepada PT Semen Gresik (Persero).

Keberhasilan PT Varia Usaha diraih secara bertahap dengan prinsip bersaing dan berprestasi demi kemajuan, terlihat jelas dengan ditandai oleh pengembangan usaha ke bidang-bidang usaha yang lain, baik secara langsung maupun tidak langsung berkaitan dengan produksi dan distribusi semen. PT Varia Usaha yang semula hanya memiliki tiga bidang usaha yaitu usaha jasa angkutan , perdagangan dan perindustrian dimana pada tahun 1977 menambah 1 bidang usaha yaitu bidang usaha pertambangan untuk memanfaatkan peluang bisnis yang masih terbuka disertai dengan peningkatan aset dan peningkatan kemampuan manajemennya.

Sebagai upaya peningkatan sinergisitas serta pengembangan usaha maka berdasarkan akta Nomor 70 tanggal 17 November 1981 dilakukan pengalihan kepemilikan saham dari Yayasan Sejahtera Semen Gresik kepada Koperasi Warga Semen Gresik dan pada tanggal 9 Juli 1986 Yayasan Dana Pensiun Karyawan PT Semen Gresik turut bergabung menjadi Pemegang Saham PT Varia Usaha dengan melakukan pembelian saham yang dikeluarkan oleh PT Varia Usaha untuk memperbesar modal guna meningkatkan daya saing perusahaan.

Dengan memperhatikan kinerja PT Varia Usaha yang terus tumbuh dari tahun ke tahun maka pada tahun 2016 PT Semen Indonesia (Persero) Tbk. melakukan pembelian saham dari Dana Pensiun Semen Gresik untuk meningkatkan kinerja grup serta mendorong percepatan pertumbuhan PT Varia Usaha. Salah satu langkah besar yang dilakukan adalah transformasi perusahaan dari PT Varia Usaha menjadi PT Semen Indonesia Logistik.

2.2 Visi dan Misi Perusahaan

2.2.1 Visi Perusahaan

Menjadi Perusahaan Jasa Logistik & kedistributoran building material terpercaya, terkemuka

dan terluas di Indonesia yang didukung Sistem Supply Chain Terintegrasi dan Berdaya Saing Tinggi.

2.2.2 Misi Perusahaan

1. **Sustainable & Competitive Logistic Service Network**
Mengembangkan jaringan bisnis jasa logistik Building Material berskala nasional yang kompetitif dan berkelanjutan untuk meningkatkan nilai tambah bagi para pemegang saham.
2. **Effective & Reliable Infrastructure**
Mengembangkan sistem rantai pasok handal yang didukung moda transportasi dan fasilitas logistik terkini serta teknologi informasi dan komunikasi mutakhir.
3. **Agile & Healthy Organization**
Mengembangkan organisasi perusahaan di berbagai level korporasi yang agile dan adaptif terhadap perubahan lingkungan bisnis serta didukung sumberdaya financial yang sehat dan berkelanjutan.
4. **Integrity & Professional Human Resources**
Mengembangkan sumberdaya manusia yang profesional, berwawasan luas, dan berintegritas dalam bisnis jasa logistik.

5. Supporting The Growth of Community & Environment

Berpartisipasi aktif dalam peningkatan kualitas lingkungan dan sosial masyarakat serta mendukung Sistem Logistik Nasional.

2.3 Kebijakan Perusahaan

Menjadi Perusahaan distribusi dan penyedia jasa logistik terintegrasi terbaik di industri bahan bangunan nasional, dalam mencapai visi dan misinya berkomitmen menghasilkan produk dan jasa yang prima, senantiasa bekerja sesuai standar dan prosedur kerja yang telah ditentukan serta selalu berusaha meningkatkan perbaikan yang berkesinambungan dengan cara :

1. Menerapkan Sistem Manajemen Semen Indonesia Logistik (SMSILOG)
 - Sistem Manajemen Mutu (ISO 9001:2015)
 - Sistem Manajemen K3 (SMK3 PP 50/2012)
 - Sistem Manajemen Risiko (ISO 31000)
 - Sistem Manajemen (ISO 39100)
 - Kegiatan Improvement yang efektif dan efisien bagi perusahaan

2. Mematuhi persyaratan peraturan dan perundang-undangan yang relevan dengan bisnis perusahaan dan pelaksanaan sistem kontrol terpadu sesuai yang dipersyaratkan dalam manajemen risiko seluruh kegiatan operasional perusahaan.
3. Memproduksi dan memperdagangkan produk yang berorientasikan terhadap kepuasan pelanggan dengan menerapkan sistem manajemen terpadu dan teknologi yang efektif dan efisien
4. Melakukan perbaikan berkelanjutan terhadap Sistem Manajemen, Kinerja K3 dan Lingkungan guna meningkatkan Budaya K3 yang baik di tempat kerja.
5. Menjunjung tinggi etika bisnis dengan didasari oleh kapasitas kepemimpinan dan budaya perusahaan yang kuat.
6. Memperkuat sinergi grup dalam upaya peningkatan daya saing dengan mengoptimalkan sumber daya dan jaringan bisnis yang dimiliki perusahaan.
7. Pengembangan kompetensi sumber daya manusia yang kompeten dan profesional untuk mendukung pelaksanaan seluruh komitmen perusahaan dengan cara peningkatan kompetensi dan inovasi berkelanjutan.

8. Menjalin hubungan yang harmonis dengan Stakeholder dan pihak-pihak yang berkepentingan.

2.4 Bidang Usaha

2.4.1 Transportasi Darat

Transportasi Darat merupakan divisi andalan PT Semen Indonesia Logistik, karena sebagian besar produk PT Semen Indonesia (Persero) Tbk. termasuk produk-produk industri lainnya telah dipercayakan dan mampu dikirim ke seluruh pelanggan yang tersebar di seluruh wilayah Pulau Jawa & Luar Jawa.

Untuk tercapainya kepuasan pelanggan yang memanfaatkan jasa ini dan menyesuaikan dengan bermacam-macam jenis barang yang dapat dilayani, Divisi Transportasi telah memiliki lebih dari 2000 armada truk dengan berbagai jenis. Secara terencana terus dilakukan pengadaan unit-unit armada truk baru, baik untuk mengganti unit-unit lama juga untuk menambah dan meningkatkan kapasitas angkut.

Dukungan sumber daya manusia yang profesional dan kompeten, sistem administrasi dan teknologi informasi berbasis ERP menjadikan Divisi Transportasi mampu memberikan kontribusi maksimal terhadap

distribusi produk Semen Gresik, Semen Tonasa & Semen Padang dan berbagai produk industri, antara lain :

- Semen Bag, Semen Jumbo Bag, Semen Curah
- Gypsum, Batu Trass, Batubara, Pasir, Feldspare
- Barang-Barang Fabrikasi
- Angkutan Limbah B3 (Barang Beracun dan Berbahaya)
- Kertas, Besi, Cement Board dan lain-lain.

PT Semen Indonesia Logistik juga bekerja sama dengan PT Kereta Api Indonesia (Persero), untuk angkutan multi komoditi meliputi distribusi semen dan barang lainnya dengan menggunakan sistem block train.

Pengalaman Divisi Transportasi dalam mengelola armada transportasi, mendistribusikan beragam jenis barang dan produk industri, serta memberikan layanan jasa transportasi terbaik khususnya di Pulau Jawa dan Luar Pulau sudah tidak diragukan lagi.

Pelanggan yang telah kami layani untuk mendistribusikan berbagai jenis barang dan produk industri antara lain :

- Petrokimia Gresik
- Krakatau Posko
- Smelting
- Petrojordan
- Bakri Building Industries
- Krakatau Steel
- Varia Usaha Beton
- Papyprus Sakti

2.4.2 Distributor Bahan Bangunan

Divisi Perdagangan Bahan Bangunan PT Semen Indonesia Logistik adalah distributor utama PT Semen Indonesia (Persero) Tbk. memasarkan produk Semen Gresik, Semen Tonasa & Semen Padang untuk kebutuhan pasar meliputi wilayah Pulau Jawa, Luar Pulau Jawa yang terdiri dari :

- Semen Zak type OPC, PPC dan PCC
- Semen Curah type OPC, PPC dan SBC
- Semen Jumbo Bag ukuran 1 ton type OPC, PPC dan SBC
- Semen Putih Bag & Curah

Disamping menjadi distributor semen, juga dipercaya menjadidistributor bahan bangunan lainnya yang menopang kebutuhan chanel bahan bangunan seperti produk:

- Fiber semen
- Board
- Bata ringan
- Mortar
- Besi & Paku
- Galvalum
- Lem Fox
- Dll

Devisi Perdagangan Bahan Bangunan turut andil dalam memberi kontribusi terhadap pembangunan nasional, sebagai pemasok Semen Gresik ke beberapa pabrikan dan industri beton antara lain :

- PT Tripilar Betonmas
- PT Amak Firdaus Utomo
- PT Nusantara Building Industries
- PT Bakrie Building Industries
- PT Eternit Gresik

- PT Waskita Beton Precast
- PT Wijaya Karya
- PT Adhi Karya
- PT Utama Karya
- PT Pembangunan Perumahan

Juga ke berbagai proyek pembangunan antara lain :

- Jembatan Suramadu,
- Jembatan Tukad Bakung, Bali,
- Jalan tol Lingkar Timur Juanda,
- Jalan tol Jatiasih Cikunir (JORR),
- Jalan tol Surabaya-Gresik,
- Jalan Pemalang-Pekalongan,
- Waduk Wonorejo, Tulungagung,
- Pelebaran jalan Lamongan-Babat,
- Jalan layang Cirebon,
- Tambang Emas Newmont, NTB,
- Tambang Tembaga Freeport, Papua,
- LNG Babo Sayangga, Irian,
- PLTU Rembang,
- PLTU Sudimoro – Pacitan,
- PLTU Paiton,

- PLTA Cilacap.
- Jalan tol Semarang- Bawen
- Proyek Pembangunan Stadion Joko Samudro
Gresik
- Tambang Emas Banyuwangi
- Proyek Tol Gempol – Pandaan
- Proyek Tol Pandaan – Pasuruan
- Proyek Tol Solo – Kertosono

2.4.3 Produksi dan Penjualan Bahan Tambang

Divisi ini bergerak di bidang Perdagangan Barang Tambang dan Non Tambang sebagai bahan baku berupa :pasir silika, pasir vulkanik, trass, gypsum, limestone, tanah liat, andesit dan sebagainya. Bahan baku tersebut untuk kebutuhan di industri semen, industri bahan bangunan seperti board dan industri bata ringan, industri kertas dan sebagainya.

Kami mempunyai mesin pencucian silika untuk meningkatkan kadar silika (SiO_2) yang terletak di Kragan, Rembang dan Jenu, Tuban dengan kapasitas produksi total 12.500 metrik ton/ bulan.

Dalam menunjang distribusi/ pengiriman produk ke Pelanggan, didukung oleh alat-alat berat serta armada transportasi yang memadai dari Divisi Transportasi PT Semen Indonesia Logistik.

Pelanggan yang telah kami pasok berbagai bahan galian tambang antara lain :

- PT Semen Indonesia (Persero) Tbk Group
- PT Jui Shin Indonesia, Bekasi
- PT Sinar Tambang Arthalestari, Cilacap
- PT Sarana Agra Gemilang, Kupang
- PT Semen Jakarta, Cilegon
- PT Varia Usaha Beton, Sidoarjo
- PT Triarta Aditama, Salatiga
- PT Nusantara Building Industries, Demak
- PT Eternit Gresik, Gresik
- PT SinarIndogreen Kencana, Sidoarjo
- PT Superior Prima Sukses, Mojokerto
- PT Shica Jaya Sentosa, Malang
- PT Indostar Building Material, Singosari.

2.4.4 Perdagangan Barang Industri Dan Fabrikasi

Divisi ini bergerak di bidang perdagangan barang-barang industri, Jasa pemasangan Listrik & Instrumen dan produk Fabrikasi. Dengan memiliki 3 (tiga) unit bisnis terdiri dari :

1. Perdagangan Barang Industri

Unit ini bergerak di bidang perdagangan barang barang industri, barang keagenan dan barang umum. Beberapa barang yang diageni oleh PT Semen Indonesia Logistik adalah :

- Bucket Elevator REXNORD, dari Rexnord Inc, USA
- Rubber Belt Conveyor SEMPERITRANS, dari Semperit France
- Power Transmission FLENDER, dari Siemens Jerman
- Pneumatic Product NORGREN, dari Norgen USA
- Weight Feeder MERRIKS, dari Merrick Industries USA

- Mechanical & Electrical Scales and Belt Feeders, Volumetric Screw Feeders, Lime Slakers, Water Treatment & Silo Systems

2. Kontraktor Listrik & Instrumen

Unit ini adalah pemasok barang dan jasa pemasangan Listrik dan Instrumen yang sudah mendapatkan kepercayaan dalam berbagai proyek kelistrikan dan Instrumentasi di Indonesia untuk Industri Semen, Pupuk, Kertas, Tambang, Eternit, Makanan, Power Plant , Oil & Gas. Kami memiliki Surat Ijin Kelistrikan (SIKA) di mana dalam pelaksanaannya dapat mengerjakan instalasi Listrik & Instrumen, jaringan tegangan tinggi dan gardu induk. Dengan didukung tenaga dan peralatan yang lengkap.

3. Perdagangan Produk Fabrikasi (Mechanical & Civil Structure)

Unit ini adalah unit yang memproduksi barang-barang mesin diantaranya: Belt Conveyor System, Screw Conveyor, Bucket Elevator, Batching Plant, Coal Crusher, Cement Tanker & Bulk, Silo Cement, Storage Tank, Steel Structure, Pump House, Piping Instalation dan lain-lain.

Kegiatan produksi ini didukung Workshop yang dimiliki PT Semen Indonesia Logistik, bertempat di Jl. Indro Gresik, dengan luas area 75 x 125 M², serta tersedianya alat-alat produksi seperti Cutting Machine, Bending Machin, Rolling Machine, Lathe Machine, dengan kemampuan Produksi 200 Ton/Bulan untuk Plate Work dan 300 Ton/Bulan untuk Structure.

Implementasi K3 kami terapkan dalam kegiatan di area Workshop dengan menggunakan SMK3 (Sistem Manajemen Keselamatan dan Kesehatan). Bidang Usaha ini telah meraih sertifikat ISO 9001:2015 yang menjadi bukti kualitas produk dan mutu layanan agar dapat menjamin kepuasan pelanggan.

Berikut daftar pelanggan Bidang Usaha Barang Industri untuk pekerjaan Trading, listrik, Instrument, Mechanical & Civil Structure :

- PT Semen Indonesia
- PT Semen Tonasa Makasar
- PT Holcim Indonesia, Cilacap,
- PT Indocement Tunggal Prakarsa Palimanan
- PT Semen Kupang

- PT Petrokimia Gresik, Gresik,
- PT Pupuk Kaltim, Bontang,
- PT Pupuk Iskandar Muda Aceh
- PT Pupuk Sriwidjaya, Palembang
- PT Rekayasa Industri, Jakarta
- PT Tripatra Engineering & Constructor Jakarta
- PT Wijaya Karya, Jakarta
- PT Krakatau Engineering Jakarta
- PT Aneka Tambang, Bogor,
- PT Kertas Leces, Probolinggo,
- PT Tjiwi Kimia, Mojokerto.
- PT Ekamas Fortuna, Malang,
- PT Pertamina, Balongan, Cirebon,
- PT Perusahaan Gas Negara Lampung
- PT Amerada Hess Indonesia Gresik
- PT Exxon Mobil Cepu
- PT Petronas Indonesia Gresik
- PT Pribumi Citra Banjarmasin
- PT Mining Lestari Domas, Banjarmasin,
- PT Avia Avian Sidoarjo
- PT PN (Pabrik Gula)

2.5 Tentang Perusahaan

2.5.1 Profil Perusahaan

- a. Nama Perusahaan : PT. Semen Indonesia Logistik
- b. Alamat Perusahaan : Jl. Veteran No. 129, Kb. Dalem, Singosari, Kec. Kebomas, Kabupaten Gresik, Jawa Timur 61122
- c. Email Perusahaan : contact@silog.co.id
- d. Telp : 031-3982304

2.5.2 Struktur Organisasi

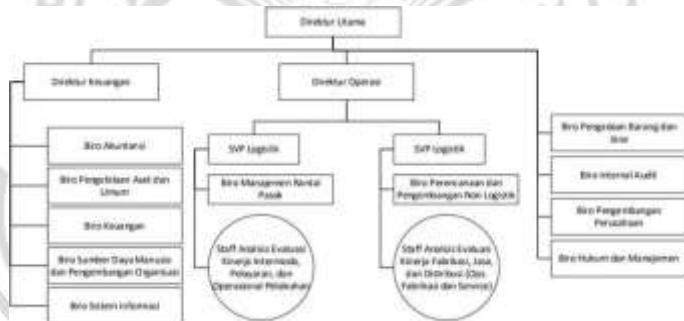

Gambar 2. 2 Struktur Organisasi PT. Semen Indonesia Logistik

Struktur organisasi tersebut disusun berdasarkan bidang usaha yang ada di PT. Semen Indonesia Logistik. Termasuk struktur yang ada pada Workshop Fabrikasi PT. Semen Indonesia Logistik yang bergerak dalam bidang

usaha perdagangan barang industri dan fabrikasi. Adapun struktur organisasi pada Workshop Fabrikasi PT. Semen Indonesia Logistik, sebagai berikut :



Gambar 2. 3 Struktur Organisasi Pada Workshop Fabrikasi PT. Semen Indonesia Logistik

Pada Workshop Fabrikasi PT. Semen Indonesia Logistik terdiri dari 4 unit, antara lain unit proposal engineering, unit construction engineering, unit listrik dan instrument, serta unit fabrikasi.