

BAB II

GAMBARAN UMUM PERUSAHAAN

2.1 Sejarah Perusahaan

CV Inna Jaya Engineering Engineering merupakan sebuah perusahaan yang bergerak di bidang penyediaan dan instalasi sistem perpipaan. Perusahaan ini mulai didirikan pada tahun 2018 oleh Bapak Moh. Riadi, seorang pengusaha yang memiliki pengalaman dan visi kuat dalam pembangunan infrastruktur, khususnya dalam sektor perpipaan. Sejak awal berdirinya, CV Inna Jaya Engineering telah menunjukkan komitmen tinggi terhadap kualitas layanan, ketepatan waktu pengerjaan, serta pemilihan material yang unggul untuk menjamin kepuasan mitra kerja dan pengguna akhir. Sejak berdirinya, CV Inna Jaya Engineering secara konsisten membangun reputasi sebagai kontraktor terpercaya dalam pekerjaan sistem perpipaan, baik untuk kebutuhan industri maupun bangunan komersial. Keunggulan perusahaan terletak pada ketelitian dalam perencanaan, kedisiplinan dalam pelaksanaan proyek, serta komitmen terhadap keselamatan kerja dan kepatuhan terhadap standar teknis.

Tahun 2018 menjadi tonggak penting tidak hanya karena tahun berdirinya, tetapi juga karena pada tahun yang sama CV Inna Jaya Engineering mulai terlibat dalam proyek besar milik perusahaan industri berskala nasional, yaitu Wilmar Group. Wilmar merupakan salah satu perusahaan agribisnis dan industri pengolahan terbesar di Indonesia dan Asia, dan menjadi mitra kerja yang sangat strategis bagi pertumbuhan awal CV Inna Jaya Engineering. Keterlibatan CV Inna Jaya Engineering

dalam proyek-proyek Wilmar dimulai sejak awal pendiriannya, dan hingga kini masih terus berlanjut. Hal ini menandakan bahwa perusahaan telah mampu menjaga standar kerja dan profesionalisme yang tinggi sehingga dipercaya secara berkelanjutan oleh mitra besar seperti Wilmar. Beberapa proyek yang telah dikerjakan berkaitan dengan instalasi dan pengembangan sistem perpipaan untuk pabrik-pabrik pengolahan, jalur distribusi cairan industri, serta kebutuhan sistem air dan limbah industri yang kompleks. Keberhasilan perusahaan dalam menjalin kerja sama jangka panjang dengan Wilmar juga menunjukkan kapasitas perusahaan dalam menghadapi tantangan lapangan, termasuk dalam pengelolaan tim kerja, manajemen proyek, serta penguasaan teknologi yang relevan dengan industri perpipaan modern.

Hingga saat ini, CV Inna Jaya Engineering terus berkembang sebagai kontraktor yang memiliki spesialisasi di bidang perpipaan, dengan cakupan proyek yang semakin luas seiring meningkatnya kebutuhan industri terhadap sistem perpipaan yang efisien dan andal. Perusahaan juga menunjukkan keterbukaan terhadap kemitraan dengan pihak ketiga, termasuk institusi pendidikan dan tenaga magang, untuk mendukung peningkatan sumber daya manusia yang berkualitas dan memiliki keterampilan lapangan yang relevan. Komitmen CV Inna Jaya Engineering terhadap kualitas dan keberlanjutan dalam setiap proyeknya menunjukkan bahwa perusahaan ini tidak hanya berorientasi pada keuntungan jangka pendek, tetapi juga membangun fondasi untuk pertumbuhan jangka panjang yang berkelanjutan. Dengan prinsip kerja keras, kejujuran, dan

tanggung jawab, perusahaan ini bertekad untuk terus menjadi mitra terpercaya dalam dunia konstruksi perpipaan di Indonesia.

2.2 Profil Perusahaan



Gambar 2. 1 Profil Perusahaan

Nama Usaha : CV. Inna Jaya Engineering
Alamat Kantor : Jl. Simo Gunung I/7 Rt 01 Rw.01
Banyu Urip Sawahan Surabaya 60254
Email : cv.innajayaengineering@gmail.com
Contact Person : 082234912794
Web Site : <https://cv-inna-jaya-engineering-contractor.business.site/>

2.3 Visi & Misi Perusahaan

2.3.1 Visi

Menjadi perusahaan yang berkembang dan bermanfaat untuk memenuhi kebutuhan masyarakat, bangsa dan negara.

2.3.2 Misi

Membangun bisnis yang efektif dengan mengutamakan keselamatan, kualitas dan tepat waktu serta peningkatan pelayanan kepada pelanggan & kesejahteraan karyawan.

2.4 Struktur Organisasi

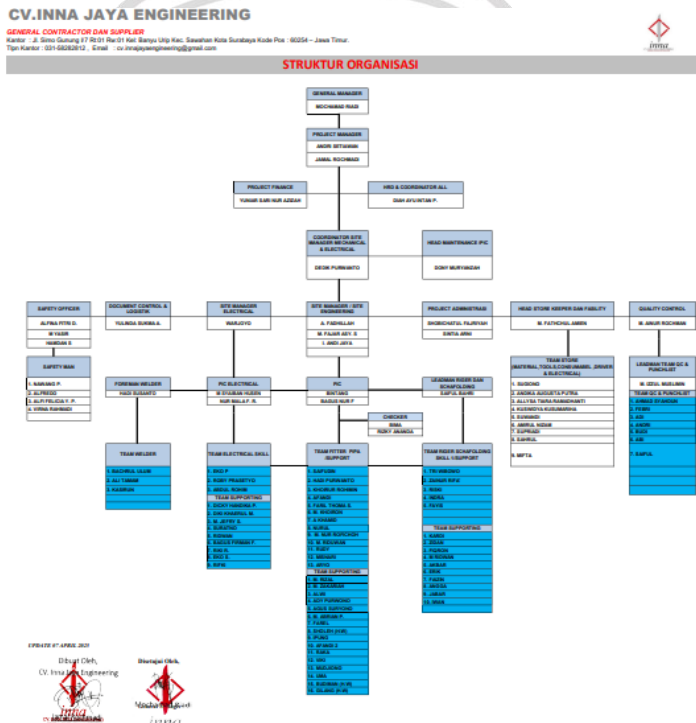

Gambar 2. 2 Struktur Organisasi Perusahaan