

BAB II

GAMBARAN UMUM PERUSAHAAN

2. 1 Profil Perusahaan



PT. WASA MITRA ENGINEERING

Gambar 2. 1 Logo Perusahaan

PT. WASA MITRA ENGINEERING adalah perusahaan yang bergerak di bidang EPC (Engineering, Procurement, Construction) dengan spesialisasi konstruksi instalasi pembangkit listrik dan pabrik kimia (semen, smelter, petrokimia).

Berdiri sejak tahun 1975, WME telah berhasil menyelesaikan berbagai proyek pembangunan pembangkit listrik (sebagai sub-kontraktor) mulai dari pembangkit listrik tenaga uap, tenaga gas, tenaga diesel, dan tenaga air.

Beberapa proyek yang telah diselesaikan oleh WME antara lain Combined Cycle Power Plant Paiton 3 (1 x 800 MW), PLTG Pemaron Bali (1 x 40 MW), PLTA Garung Wonosobo (1 x 26.4 MW), PLTP Patuha Bandung (1 x 60 MW), PLTU Tanjung Jati Jepara (4 x

660 MW), PLTU Tanjung Awar-awar Tuban (2 x 350 MW), dan masih banyak lagi.

Selain proyek pembangunan pembangkit tenaga listrik, WME juga ahli dalam pembangunan pabrik kimia, khususnya di bidang electrical instrument, piping & tank storage. Beberapa diantaranya yaitu pabrik Ajinomoto (Mojokerto), pabrik Cheil Jedang (Pasuruan), pabrik Asahimas Glass (Karawang), dan lainnya. PT Wasa Mitra Engineering adalah salah satu sub-kontraktor dalam proyek pembangunan smelter PT Freeport yang saat ini sedang dibangun di JIPE Manyar.

Perusahaan menerapkan sistem manajemen mutu terpadu yang mencakup mutu produk, keselamatan dan kesehatan kerja, serta perlindungan lingkungan (K3LL), dengan mengacu pada standar ISO 45001:2018 dan standar ISO 9001:2015, untuk keselamatan kerja, Sistem ini dijalankan dalam setiap aktivitas perusahaan dengan dokumentasi yang sesuai prosedur, melibatkan seluruh karyawan dalam penerapannya secara berkelanjutan.

2. 2 Lokasi Perusahaan

Pergudangan Manyar Mas Karimun Block C No.35 Manyar Gresik Jawa Timur. Lokasinya strategis karena hanya berjarak sekitar 45 menit dari Bandara Internasional Juanda Surabaya, yang dapat dicapai dengan mudah melalui akses jalan tol. Selain itu, perusahaan ini juga dekat dengan dua pelabuhan utama:

Pelabuhan Gresik, yang hanya berjarak 15 menit, dan Pelabuhan Tanjung Perak Surabaya, sekitar 30 menit perjalanan. Kedekatan dengan pelabuhan-pelabuhan ini memudahkan proses pengiriman barang, baik untuk distribusi dalam negeri maupun ekspor-impor ke berbagai tujuan.

2.3 Visi dan Misi Perusahaan

Visi PT Wasa Mitra Engineering

Mengadopsi teknik manajemen dan perencanaan yang modern dan tepat, pemeliharaan tenaga kerja yang sangat terampil dengan tingkat komitmen yang tinggi memungkinkan kami untuk melayani klien kami dengan lebih baik dengan harga yang kompetitif dan produk berkualitas.

Misi PT Wasa Mitra Engineering

Melayani Klien dengan kualitas layanan, harga yang kompetitif dan kepuasan pelanggan.

2.4 Struktur Organisasi PT Wasa Mitra Engineering

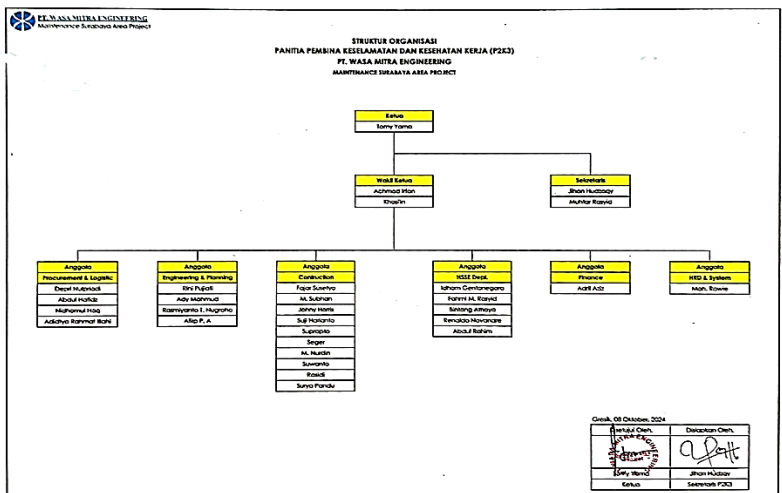

Gambar 2. 2 struktur organisasi

Gambar diatas adalah struktural organisasi di PT Wasa Mitra Engineering dari berbagai divisi.

2. 5 Fasilitas Di PT Wasa Mitra Engineering

PT WMA memiliki berbagai fasilitas dan layanan teknis yang mencakup berbagai sektor industri dan infrastruktur. Berikut adalah beberapa fasilitas utama yang dimiliki WME:

1. Pekerjaan Mekanikal, WME menangani instalasi dan perawatan sistem mekanikal, termasuk:
 - Pemasangan modul tabung HRSG (Heat Recovery Steam Generator)
 - Pemasangan drum uap
 - Instalasi pipa bahan bakar dan sistem pemadam kebakaran
2. Pekerjaan *electrical* dan instrumentasi
Layanan ini mencakup:
 - Instalasi panel dan tray kabel
 - Instalasi sistem kontrol dan instrumentasi
 - Kalibrasi instrument
3. Pemeliharaan dan rehabilitasi

- WME menawarkan layanan pemeliharaan dan rehabilitasi untuk berbagai fasilitas industri dan infrastruktur, termasuk pembangkit listrik dan pabrik industri.

