

# **BAB I**

## **GAMBARAN UMUM ORGANISASI**

### **1.1 Profil dan Sejarah Singkat Organisasi**

#### 1.1.1 Profil dan Sejarah Singkat CV. Perdana Timber

CV. Perdana Timber adalah perusahaan yang bergerak di bidang memproduksi dan memasarkan berbagai jenis produk kayu yang berkualitas ekspor. Beberapa jenis produk kayu yaitu Merbau, Dungun/Palapi, dan Bangkirai. Saat ini merupakan salah satu Perusahaan di Indonesia dan telah mengekspor produk kayu ke China, Jerman, Jepang, Uni Eropa, India dan Timur Tengah. Perusahaan kayu berskala internasional yang telah berpengalaman dalam perindustrian kayu di Indonesia yang siap memenuhi keinginan dan kebutuhan kayu bagi seluruh pelanggan baik dari dalam maupun luar negeri dengan pembelian jumlah besar ataupun kecil. Perusahaan ini berhasil mengekspor ke berbagai negara China, Jerman, Jepang, Uni Eropa, India dan Timur Tengah.

### **1.2 Visi dan Misi Organisasi**

#### 1.2.1 Visi

Menjadi Perusahaan kayu yang berskala Internasional, berdaya saing dan ino

atif serta mampu berkembang sehat dan mandiri.

### 1.2.2 Misi

- a. Menyediakan pelayanan yang bermutu. (Sesuai dengan visi perusahaan yaitu berdaya saing dan inovatif).
- b. Memberikan jaminan terhadap kepuasan pelanggan. (Sesuai dengan visi perusahaan menjadi perusahaan besar berskala internasional).
- c. Menyediaan palayanan yang bermutu. (Sesuai dengan visi perusahaan agar dapat berkembang secara sehat dan mandiri).
- d. Meningkatkan kinerja SDM Perusahaan. (Sesuai dengan visi perusahaan yang berdaya saing dan inovatif).

### 1.3 Lokasi Perusahaan

Lokasi perusahaan/instansi tempat mahasiswa melaksanakan kegiatan magang berada di Tama Utara III No. 6, Jalan Veteran, Desa Gending Wetan, Kecamatan Gending, Kabupaten Gresik, Provinsi Jawa Timur, dengan kode pos 61123. Lokasi tersebut tergolong strategis karena berada di kawasan yang mudah diakses melalui jalur utama Jalan Veteran, yang merupakan salah satu jalan penghubung penting di wilayah Gresik.



**Gambar 1.3** Peta Lokasi CV. Perdana Timber.

## 1.4 Struktur Organisasi

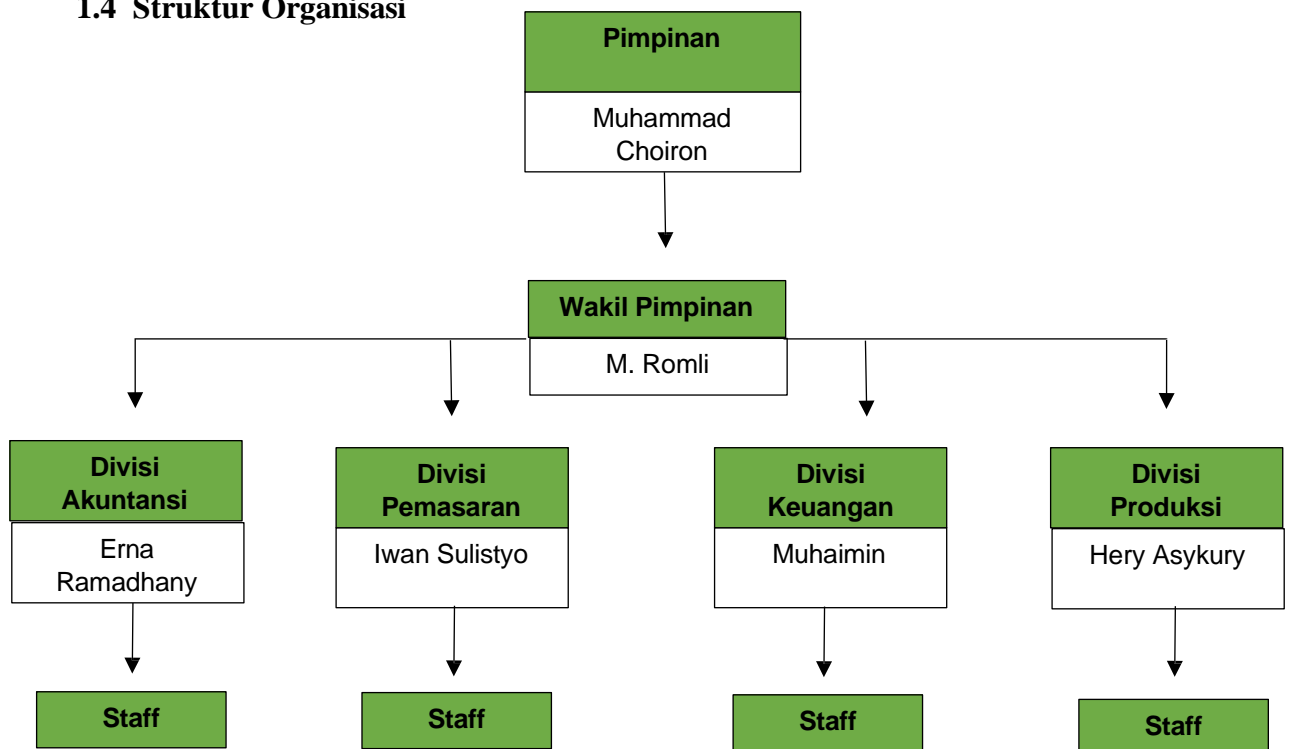

**Gambar 1.4** Struktur Organisasi CV. Perdana Timber

## 1.5 Penjelasan tugas dan fungsi yang tertera dalam struktur organisasi

### 1) Pimpinan

Pimpinan merupakan unsur tertinggi dalam struktur organisasi CV. Perdana Timber dan memiliki kewenangan penuh dalam mengelola serta mengendalikan perusahaan. Pimpinan bertanggung jawab dalam menetapkan arah kebijakan perusahaan, merumuskan strategi usaha, serta memastikan seluruh kegiatan operasional berjalan sesuai dengan visi, misi, dan tujuan perusahaan.

### 2) Wakil Pimpinan

Wakil Pimpinan berfungsi sebagai pendamping serta pembantu utama Pimpinan dalam menjalankan kegiatan manajerial di CV. Perdana Timber. Wakil Pimpinan bertanggung jawab dalam mengoordinasikan pelaksanaan tugas antarbagian, memastikan kebijakan Pimpinan dapat diimplementasikan secara efektif, serta membantu mengawasi kegiatan operasional harian. Dalam kondisi tertentu, Wakil Pimpinan juga memiliki kewenangan untuk mewakili Pimpinan dalam pengambilan keputusan maupun kegiatan operasional apabila Pimpinan berhalangan.

### 3) Divisi Akuntansi

Bagian Akuntansi yang memiliki peran penting dalam pengelolaan informasi keuangan CV. Perdana Timber. Bagian ini bertanggung jawab atas pencatatan seluruh transaksi keuangan secara akurat, sistematis, dan tepat waktu sesuai dengan prinsip akuntansi yang berlaku umum. Selain itu, Bagian Akuntansi juga bertugas menyusun laporan keuangan, melakukan pengarsipan dokumen keuangan, serta menyediakan data dan informasi keuangan yang dibutuhkan manajemen sebagai dasar dalam pengambilan keputusan. Keberadaan bagian ini berperan dalam menjaga transparansi dan akuntabilitas keuangan perusahaan.

### 4) Divisi Pemasaran

Divisi Pemasaran bertanggung jawab dalam merencanakan, melaksanakan, dan mengembangkan strategi pemasaran produk perusahaan. Divisi ini melakukan kegiatan promosi, penjualan, serta menjalin hubungan kerja sama dengan pelanggan dan mitra usaha. Selain itu, divisi pemasaran juga berperan dalam melakukan analisis pasar,

memahami kebutuhan dan permintaan konsumen, serta memberikan masukan kepada manajemen terkait peluang pengembangan produk dan pasar. Peran divisi ini sangat penting dalam meningkatkan volume penjualan dan memperkuat posisi CV Perdana Timber di pasar.

5) Divisi Keuangan

Bagian Keuangan dikelola yang bertanggung jawab atas pengelolaan dana CV. Perdana Timber secara menyeluruh. Tugas utama bagian ini meliputi pengelolaan arus kas, perencanaan keuangan, pengendalian pengeluaran, serta pengawasan terhadap penggunaan dana agar sesuai dengan anggaran yang telah ditetapkan. Bagian Keuangan juga berperan dalam memastikan ketersediaan dana untuk mendukung kelancaran kegiatan operasional perusahaan serta menjaga stabilitas keuangan perusahaan dalam jangka pendek maupun jangka panjang.

6) Divisi Produksi

Divisi Produksi memiliki tanggung jawab dalam mengelola seluruh proses produksi perusahaan, mulai dari perencanaan produksi, pelaksanaan kegiatan produksi, hingga pengawasan hasil produksi. Divisi ini memastikan bahwa proses produksi berjalan sesuai dengan jadwal, standar operasional prosedur, dan target yang telah ditetapkan. Selain itu, divisi produksi juga bertanggung jawab dalam menjaga kualitas produk, efisiensi penggunaan bahan baku, serta keselamatan kerja selama proses produksi berlangsung.

7) Staff

Staff merupakan tenaga pelaksana yang berada di masing-masing divisi dan berperan langsung dalam menjalankan kegiatan operasional sehari-hari. Staff bekerja sesuai dengan tugas dan tanggung jawab yang diberikan oleh kepala divisi masing-masing. Selain melaksanakan pekerjaan teknis, staff juga bertanggung jawab melaporkan hasil pekerjaan kepada atasan, menjaga kedisiplinan kerja, serta mendukung kelancaran seluruh aktivitas perusahaan agar tujuan organisasi dapat tercapai secara optimal.