

LAMPIRAN

Lampiran 1. Pernyataan Kesiediaan sebagai Responden

Rahasia

INFORM CONSENT

(KESEDIAAN MENJADI RESPONDEN)

Dalam kesempatan ini, saya M. Bachtiar Irwiansyah (10712005) Mahasiswa Fakultas Psikologi Universitas Muhammadiyah Gresik saat ini sedang melakukan penelitian untuk skripsi sebagai salah satu syarat untuk mendapatkan gelar Sarjana Psikologi. Maka dari itu saya memohon kesediaan saudara menjadi responden dalam penelitian ini dengan mengisi angket atau kuesioner (*terlampir*) **sesuai dengan apa yang saudara lakukan atau rasakan selama ini**. Perlu diketahui tidak ada jawaban yang salah. Data yang saudara sampaikan dijamin kerahasiaannya dan hanya digunakan untuk kepentingan penelitian.

Demikian atas kerjasama dan partisipasinya saya mengucapkan terima kasih.

I. IDENTITAS RESPONDEN

Nama (boleh disamarkan) : _____

Jenis Kelamin : _____

Usia : _____

Mahasiswa Semester : _____

Fakultas : _____

Menyatakan bahwa :

1. Saya bersedia menjadi responden penelitian yang dilakukan Mahasiswa Fakultas Psikologi Universitas Muhammadiyah Gresik.
2. Data responden dijamin kerahasiaannya dan hanya digunakan untuk kepentingan penelitian.

Atas kerjasama dan partisipasinya saya ucapkan terima kasih.

Peneliti

Responden

(M. Bachtiar Irwiansyah)

()

Petunjuk Khusus Pengisian Kuisisioner:

1. Baca dan pahami pernyataan dan isilah jawaban jangan sampai ada yang terlewatkan
2. Pilihlah jawaban yang sesuai dengan keadaan anda dengan memberikan tanda *checklist* (√)
3. Setiap responden dapat memiliki jawaban yang berbeda, tidak ada jawaban yang salah atau benar. Karena itu jawablah sesuai dengan keadaan anda yang sebenarnya.

KETERANGAN:[SS] = Jika pernyataan **Sangat Sesuai** dengan diri anda.[S] = Jika pernyataan **Sesuai** dengan diri anda.[TS] = Jika pernyataan **Tidak Sesuai** dengan diri anda.[STS] = Jika pernyataan **Sangat Tidak Sesuai** dengan diri anda.**Item Kuisisioner Tingkat Kualitas Pelayanan**

No	Item (Pernyataan)	Pilihan Jawaban			
		SS	S	TS	STS
1.	Terbitan koleksi buku yang disediakan perpustakaan tergolong baru (kurang dari 10 tahun terakhir)				
2.	Lampu di perpustakaan redup				
3.	Petugas perpustakaan berpenampilan rapi				
4.	Peminjaman buku sulit dan merepotkan				
5.	Petugas perpustakaan tanggap saat saya kebingungan mencari buku bacaan				
6.	Petugas perpustakaan kurang membantu saya dalam mencari buku yang saya inginkan				

7.	Petugas perpustakaan memberikan kunci tempat penitipan barang				
8.	Komputer yang disediakan oleh perpustakaan kurang membantu saya				
9.	Petugas perpustakaan memudahkan saya saat mencari informasi buku yang saya perlukan				
10.	Koleksi buku di perpustakaan kurang memadai dengan jumlah mahasiswa UMG				
No	Item (Pernyataan)	Pilihan Jawaban			
		SS	S	TS	STS
11.	Lampu di perpustakaan terang				
12.	Jumlah koleksi buku yang disediakan perpustakaan terlalu sedikit				
13.	Ruang perpustakaan harum				
14.	Ruangan perpustakaan kotor				
15.	Koleksi buku di perpustakaan sebanding dengan jumlah mahasiswa UMG				
16.	Koleksi judul dari buku bacaan di perpustakaan kurang menarik				
17.	Jumlah koleksi buku yang disediakan perpustakaan banyak				
18.	Stop kontak kurang memadai saat sedang digunakan				
19.	Ruangan perpustakaan bersih				
20.	Terbitan buku yang disediakan perpustakaan lebih dari 10 tahun				
21.	Koleksi judul buku bacaan di perpustakaan menarik saya inginkan				
22.	Ruang perpustakaan bau tidak sedap				
23.	Suasana di perpustakaan tenang				
24.	Buku di perpustakaan berantakan				
25.	Lemari penitipan barang di perpustakaan sudah memadai				
26.	Suasana di perpustakaan ramai				
27.	Stop kontak memadai saat sedang digunakan				
28.	Lemari penitipan barang di perpustakaan sedikit				

29.	Jaringan WIFI di perpustakaan kuat				
30.	Petugas perpustakaan berpenampilan beraturan				
31.	Digilib di perpustakaan mudah diakses				
32.	Petugas perpustakaan enggan memberikan jam buka sesuai ketentuan				
33.	Peminjaman buku tidak memerlukan waktu yang lama				
34.	Pengembalian buku sulit dan merepotkan				
35.	Petugas perpustakaan memberikan jam buka sesuai ketentuan				
36.	Jaringan WIFI di perpustakaan lemah				
37.	Jurnal elektronik memudahkan dalam mengakses				
38.	Layanan jurnal elektronik menyulitkan saya dalam mencari buku				
39.	Pengembalian buku tidak memerlukan waktu yang lama				
40.	Jumlah petugas di perpustakaan sedikit				
41.	Petugas perpustakaan menjelaskan denda pengembalian buku bagi yang meminjam				
42.	Petugas perpustakaan acuh saat saya kebingungan mencari buku bacaan				
43.	Jumlah petugas di perpustakaan banyak				
44.	Petugas kurang tanggap saat saya bertanya-tanya tentang layanan yang tersedia di perpustakaan				
45.	Petugas perpustakaan membantu saya dalam mencari buku yang saya inginkan				
46.	Petugas enggan memberikan jangka waktu saat peminjaman				
47.	Petugas perpustakaan membantu menjelaskan tata cara meminjam dan pengembalian buku				
No	Item (Pernyataan)	Pilihan Jawaban			
		SS	S	TS	STS
48.	Layanan di perpustakaan menyulitkan saya saat mencari buku yang diinginkan				
49.	Petugas memberikan jangka waktu saat peminjaman				

50.	Petugas perpustakaan enggan menjelaskan denda pengembalian buku bagi yang meminjam				
51.	Layanan di perpustakaan memudahkan saya saat mencari buku yang diinginkan				
52.	Petugas perpustakaan enggan memberikan kunci tempat penitipan barang				
53.	Petugas tanggap saat saya bertanya tentang layanan yang tersedia di perpustakaan				
54.	Petugas perpustakaan membantu menjelaskan tata cara meminjam dan pengembalian buku				
55.	Komputer yang disediakan oleh perpustakaan membantu saya				
56.	Askes internet di perpustakaan kurang bisa dipakai oleh mahasiswa				
57.	Petugas perpustakaan membatu saya mencari buku literatur yang saya butuhkan				
58.	Petugas perpustakaan menyulitkan saya saat mencari informasi buku bacaan				
59.	Akses internet di perpustakaan bisa dipakai oleh mahasiswa				
60.	Petugas perpustakaan enggan membatu saya mencari buku literatur yang saya butuhkan				
61.	Petugas perpustakaan membimbing saat saya kebingungan mencari buku bacaan				
62.	Buku di perpustakaan banyak yang rusak				
63.	Buku di perpustakaan terawat dengan baik				
64.	Petugas perpustakaan mengabaikan saat saya kebingungan mencari buku bacaan				
65.	Buku di perpustakaan tertata rapi				
66.	Digilib di perpustakaan sulit diakses				

Lampiran 4. Item Kuisisioner Tingkat Minat Baca

KETERANGAN:

[SS] = Jika pernyataan **Sangat Sesuai** dengan diri anda.

[S] = Jika pernyataan **Sesuai** dengan diri anda.

[TS] = Jika pernyataan **Tidak Sesuai** dengan diri anda.

[STS] = Jika pernyataan **Sangat Tidak Sesuai** dengan diri anda

Item Kuisisioner Tingkat Minat Baca

No	Item (Pernyataan)	Pilihan Jawaban			
		SS	S	TS	STS
1.	Saya senang membaca di perpustakaan jika topik buku literatur yang saya baca banyak				
2.	Saya enggan membaca skripsi di perpustakaan jika topiknya kurang menarik				
3.	Saya senang membaca jurnal cetak di perpustakaan				
4.	Saya malas menggunakan jurnal elektronik perpustakaan karena sulit di akses				
5.	Saya mudah menemukan majalah saat saya berada dip Perpustakaan				
6.	Saya malas saat membaca buku literatur di perpustakaan				
7.	Saya tertarik membaca skripsi di perpustakaan jika topiknya menarik				
8.	Saya kurang senang membaca jurnal cetak di perpustakaan				
9.	Saya senang menggunakan jurnal elektronik perpustakaan karena mudah di akses				
10.	Saya malas membaca majalah di perpustakaan				

11.	Saya nyaman membaca buku literatur di perpustakaan				
12.	Saya enggan membaca di perpustakaan jika topik buku literatur yang saya baca sedikit				
13.	Saya suka membaca skripsi kakak kelas di perpustakaan				
14.	Saya enggan membaca skripsi kakak kelas di perpustakaan				
15.	Jurnal cetak memudahkan saya untuk membaca di perpustakaan				
16.	Saya enggan membaca jurnal elektronik di perpustakaan				
17.	Saya senang saat membaca majalah di perpustakaan				
18.	Saya sulit menemukan majalah saat berada di perpustakaan				
19.	Saya tertarik membaca jurnal elektronik di perpustakaan				
20.	Saya jenuh membaca buku literatur di perpustakaan				
21.	Saya bersemangat saat membaca buku literatur di perpustakaan				
22.	Jurnal cetak merepotkan saya jika ingin membaca di luar perpustakaan				
23.	Saya mudah jika ingin membaca Jurnal cetak di perpustakaan				
24.	saya malas membaca karena kurang mengerti isi dari buku literatur di perpustakaan				
25.	Saya mudah membaca lewat Jurnal elektronik di perpustakaan				
No	Item (Pernyataan)	Pilihan Jawaban			
		SS	S	TS	STS
26.	Saya kesulitan jika ingin mencari informasi lewat jurnal cetak				
27.	Saya membaca buku literatur di perpustakaan setiap hari				
28.	Saya malas membaca skripsi di perpustakaan				
29.	Saya membaca majalah saat jam istirahat di perpustakaan				
30.	Saya merasa kerumitan saat membaca Jurnal elektronik di perpustakaan				
31.	Saya membaca majalah di perpustakaan setiap hari				
32.	Saya membaca majalah di perpustakaan membuat saya makin jenuh				

Lampiran 5. Data Hasil Penyekoran Variabel Tingkat Minat Baca

Lampiran 6. Data Hasil Penyebaran Variabel Tingkat Kualitas Pelayanan

Lampiran 7. Uji Reliabilitas Tingkat Minat Baca

Case Processing Summary

		N	%
Cases	Valid	304	100,0
	Excluded(a)	0	,0
	Total	304	100,0

a Listwise deletion based on all variables in the procedure.

Reliability Statistics

Cronbach's Alpha	Cronbach's Alpha Based on Standardized Items	N of Items
,867	,868	44

Item Statistics

	Mean	Std. Deviation	N
ITEM 1	3,0033	,79395	304
ITEM 2	2,6579	,79275	304
ITEM 3	2,7730	,85854	304
ITEM 4	2,6842	,87820	304
ITEM 5	2,8487	,77297	304
ITEM 6	2,8158	,90412	304
ITEM 7	2,8651	,82748	304
ITEM 8	2,6513	,88821	304
ITEM 9	2,7928	,84811	304
ITEM 10	2,7237	,88402	304
ITEM 11	2,8947	,89853	304
ITEM 12	2,7829	,85918	304
ITEM 13	2,6776	,87956	304
ITEM 14	2,8026	,88284	304
ITEM 15	2,8257	,78299	304
ITEM 16	2,6776	,77163	304
ITEM 17	2,7993	,81399	304
ITEM 18	2,7171	,77432	304
ITEM 19	2,9507	,77558	304
ITEM 20	2,6579	,89447	304
ITEM 21	2,9507	,91605	304
ITEM 22	2,9145	,83206	304
ITEM 23	2,9737	,77882	304
ITEM 24	2,7961	,87003	304
ITEM 25	2,9441	,84050	304

ITEM 26	2,8059	,81153	304
ITEM 27	2,7171	,84758	304
ITEM 28	2,8059	,83161	304
ITEM 29	2,7796	,88671	304
ITEM 30	2,6678	,79902	304
ITEM 31	2,7368	,83833	304
ITEM 32	2,6316	,85352	304
ITEM 33	2,6349	,96894	304
ITEM 34	2,6184	,85159	304
ITEM 35	2,7368	,82243	304
ITEM 36	2,7961	,89986	304
ITEM 37	2,7664	,85677	304
ITEM 38	2,7961	,82325	304
ITEM 39	2,7566	,84037	304
ITEM 40	2,7961	,77790	304
ITEM 41	2,8553	,87055	304
ITEM 42	2,5954	,85448	304
ITEM 43	2,7993	,86127	304
ITEM 44	2,6447	,84750	304

Scale Statistics

Mean	Variance	Std. Deviation	N of Items
122,1217	206,668	14,37596	44

Lampiran 8. Uji Reliabilitas Tingkat Kualitas Pelayanan

Case Processing Summary

		N	%
Cases	Valid	304	100,0
	Excluded(a)	0	,0
	Total	304	100,0

a Listwise deletion based on all variables in the procedure.

Reliability Statistics

Cronbach's Alpha	Cronbach's Alpha Based on Standardized Items	N of Items
,851	,852	66

Item Statistics

	Mean	Std. Deviation	N
ITEM 1	2,9868	,68445	304
ITEM 2	2,8158	,75711	304
ITEM 3	3,0888	,70031	304
ITEM 4	2,9342	,74613	304
ITEM 5	2,6809	,93351	304
ITEM 6	2,7566	,75340	304
ITEM 7	3,0296	,82601	304
ITEM 8	2,9013	,84244	304
ITEM 9	3,0461	,85085	304
ITEM 10	2,4638	,88180	304
ITEM 11	3,0395	,80740	304
ITEM 12	2,5691	,95536	304
ITEM 13	2,6743	,89509	304
ITEM 14	2,6513	,82262	304
ITEM 15	2,4079	,93946	304
ITEM 16	2,5000	,88627	304
ITEM 17	2,5625	,94888	304
ITEM 18	2,5329	,97098	304
ITEM 19	2,9375	,79564	304
ITEM 20	2,6250	,65816	304

ITEM 21	2,6842	,86304	304
ITEM 22	2,7697	,77902	304
ITEM 23	2,9013	,71532	304
ITEM 24	2,9309	,69308	304
ITEM 25	2,6776	,85289	304
ITEM 26	2,8980	,84790	304
ITEM 27	2,5526	,90316	304
ITEM 28	2,5526	,86585	304
ITEM 29	2,7270	,90166	304
ITEM 30	2,7171	,93990	304
ITEM 31	2,8421	,84514	304
ITEM 32	2,8849	,72433	304
ITEM 33	2,6776	,76302	304
ITEM 34	2,8816	,75722	304
ITEM 35	2,7697	,81626	304
ITEM 36	2,6151	,97488	304
ITEM 37	3,0493	,74961	304
ITEM 38	2,6480	,76071	304
ITEM 39	2,6941	,71879	304
ITEM 40	2,5691	,99263	304
ITEM 41	2,8322	,71855	304
ITEM 42	2,8224	,79272	304
ITEM 43	2,7072	,80211	304
ITEM 44	2,5789	,89388	304
ITEM 45	3,0197	,89347	304
ITEM 46	2,7796	,84867	304
ITEM 47	2,9539	,78213	304
ITEM 48	2,7829	,90044	304
ITEM 49	3,0263	,74857	304
ITEM 50	2,8882	,87916	304
ITEM 51	2,9211	,72691	304
ITEM 52	2,5395	,94315	304
ITEM 53	3,1151	,75991	304
ITEM 54	2,6349	,82947	304
ITEM 55	3,1579	,85291	304
ITEM 56	2,5000	,91197	304
ITEM 57	2,9638	,82574	304
ITEM 58	2,4572	,94300	304
ITEM 59	3,0757	,82706	304
ITEM 60	2,8816	,86695	304
ITEM 61	3,0000	,73120	304
ITEM 62	2,7993	,81803	304
ITEM 63	2,9211	,82074	304
ITEM 64	2,7664	,73664	304
ITEM 65	3,0428	,69994	304
ITEM 66	2,8421	,82538	304

Scale Statistics

Mean	Variance	Std. Deviation	N of Items
184,2566	280,561	16,74996	66

Tests of Normality

	Kolmogorov-Smirnov(a)			Shapiro-Wilk		
	Statistic	df	Sig.	Statistic	df	Sig.
Tingkat Minat Baca	,055	304	,025	,991	304	,059
Tingkat Kualitas pelayanan	,046	304	,200(*)	,991	304	,049

* This is a lower bound of the true significance.

a Lilliefors Significance Correction

deskriptif statistik

	N	Mean	Std. Deviation
Tingkat Minat Baca	304	111,09	13,657
Tingkat Kualitas Pelayanan	304	143,24	15,559
Valid N (listwise)	304		

Normal Q-Q Plot of Tingkat Minat Baca

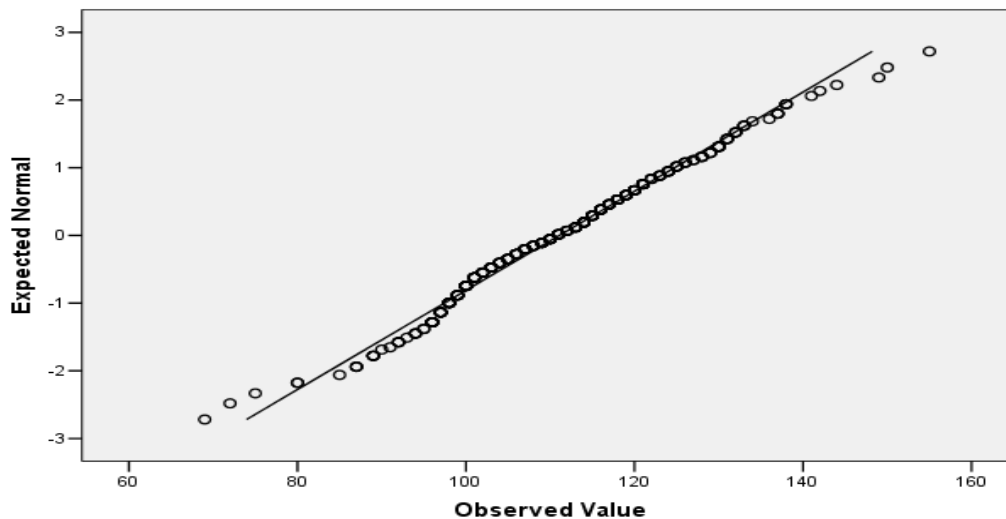

Detrended Normal Q-Q Plot of Tingkat Minat Baca

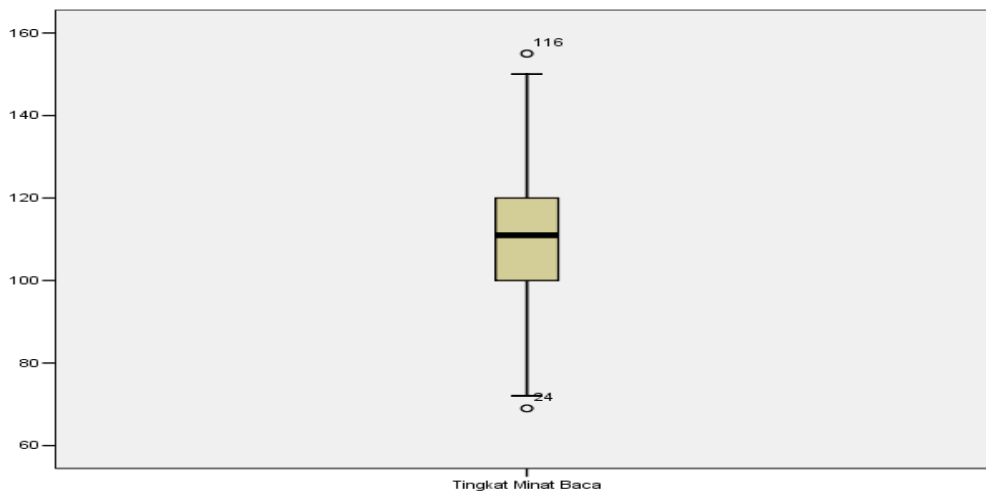
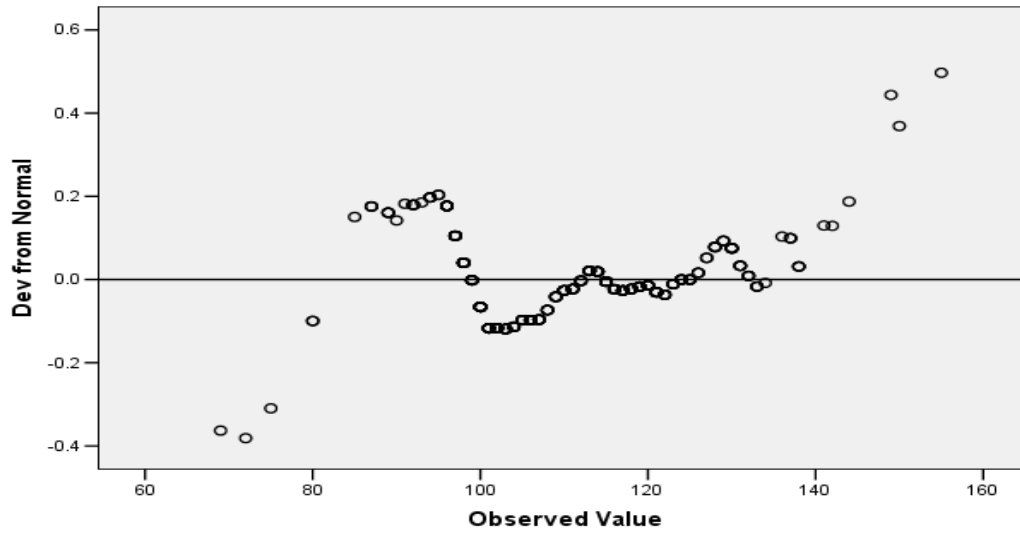

Detrended Normal Q-Q Plot of Tingkat Kualitas Pelayanan

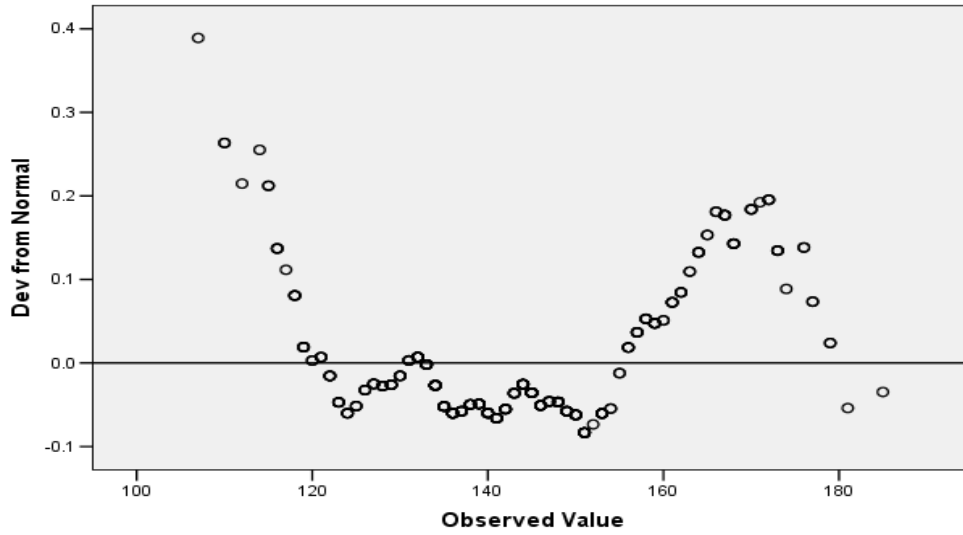

Normal Q-Q Plot of Tingkat Kualitas Pelayanan

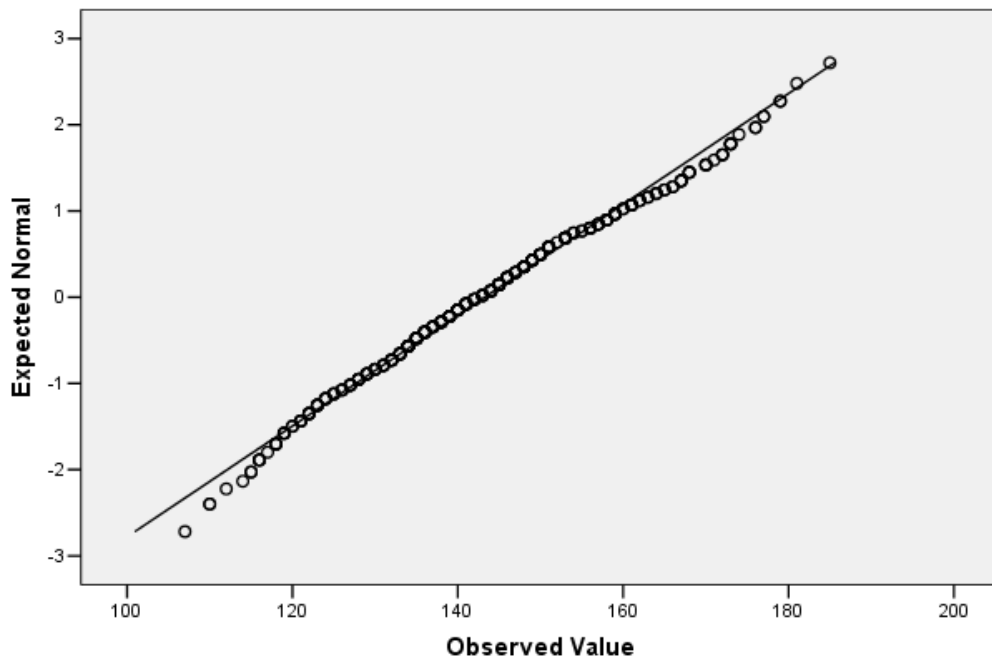

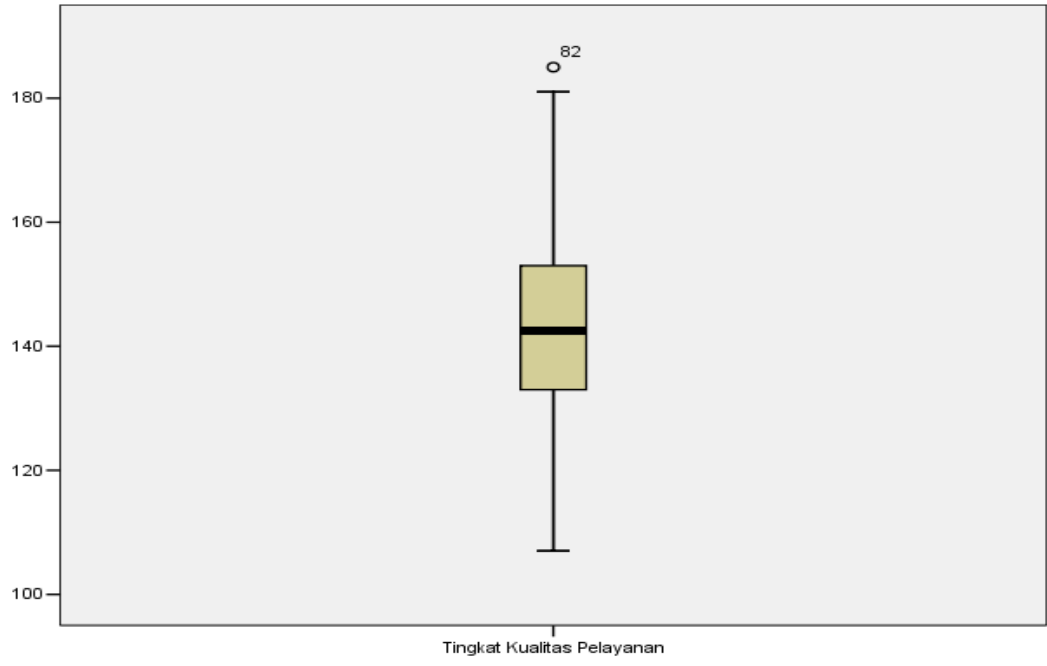

Lampiran 10. Uji Linearitas

ANOVA Table

			Sum of Squares	df	Mean Square	F	Sig.
Tingkat Minat Baca	Between	(Combined)	19540,007	67	291,642	1,862	,000
* Tingkat Kualitas	Groups	Linearity	11286,527	1	11286,527	72,045	,000
Pelayanan		Deviation from Linearity	8253,481	66	125,053	,798	,860
	Within Groups		36971,769	236	156,660		
	Total		56511,776	303			

Lampiran 11. Uji Korelasi *Rank Spearman*

Correlations

			Tingkat Minat Baca	Tingkat Kualitas Pelayanan
Spearman's rho	Tingkat Minat Baca	Correlation Coefficient	1,000	,426**
		Sig. (2-tailed)	.	,000
		N	304	304
	Tingkat Kualitas Pelayanan	Correlation Coefficient	,426**	1,000
		Sig. (2-tailed)	,000	.
		N	304	304

** . Correlation is significant at the 0.01 level (2-tailed).

Lampiran 12. Daftar Jumlah Mahasiswa Universitas Muhammadiyah Gresik

Lampiran 13: Surat Ijin Penelitian Skripsi

**Lampiran 14: Surat Keterangan Penelitian di Perpustakaan Universitas Muhammadiyah
Gresik**