

## **BAB II**

### **GAMBARAN UMUM UKM**

#### **2.1. Sejarah Perusahaan Roby Computer**

Roby Computer merupakan sebuah UKM yang bergerak di bidang jasa percetakan banner, undangan pernikahan, sticker, Dll. Terletak di pertokoan multi sarana plasa B86 JL. GubernurSuryo, Pojok, Tlogopojok, Kec. Gresik, Kabupaten Gresik, Jawa Timur 6118 Pertama kali berdiri Pada tahun 1995 bertempat di Jl. Kh. Kholil Roby Computer duluberggerak di bidang Seting yang dulu masih menggunakan Teknik Sablon untuk mencetak produknya , pada masa itu usaha sablon sangat maju pada tahun tersebut dan sekitar tahun 2003 Robi Computer atau yang sering di kenal Roby Comp berpindah ke Pertokohan Multy Sarana Plaza dan sekrang Roby Comp adalah UKM ( Usaha Kecil Menengah ) yang bergerak di bidang jasa percetakan atau Digital Printing yang bisa di kategorikan paling lengkap di kabupaten gresik dengan berbagai jenis mesin dan alat yang canggih.

Adapun Roby Computer saat ini memiliki berbagai macam mesin dan alat yang dapat dilihat pada tabel 2.1 di bawah ini:

Tabel 2.1 infentaris mesin Roby Computer

| No | Nama Mesin&Alat                          | Jumlah(unit) |
|----|--|--------------|
| 1  | Mesin Banner(Atlas xpe 1600)             | 1            |
| 2  | Mesin Print A3 +(Develop konica minolta) | 1            |
| 3  | Mesin Stiker(Rhinotec RCXA)              | 1            |
| 4  | Komputer PC(LG)                          | 3            |
|    | Total                                    | 6            |

## 2.2. Visi dan Misi UKM

Berikut adalah visi dan misi Roby Computer :

### 1. Visi

“Mewujudkan Roby Computer sebagai UKM Digital Printing yang mampu memenuhi kebutuhan masyarakat dengan Produk yang Berkualitas dan Ekonomi.”.

Visi ini sebagai harapan dari Pemilik Sekaligus Pendiri Roby Computer untuk dimasa depan supaya dapat mewujudkan kuantitas dan kualitas yang dapat diandalkan oleh masyarakat Gresik, sehingga mampu mendorong produktivitas masyarakat

## **2. Misi**

1. Meningkatkan kapasitas produksi
2. Meningkatkan rasio cakupan pelanggan
3. Meningkatkan kualitas Produksi , SDM dan kesejahteraan pegawai
4. Memperbaiki dan mengembangkan sistem Produksi
5. Mengupayakan meminimalisasi Kesalahan

### **2.3. Jenis Usaha**

jenis usaha ini yaitu dibidang jasa yang berhubungan erat dengan segala jenis percetakan Seperti:

1. Mencetak benner dari segala macam ukuran
2. Menerima jasa pembuatan segala macam desain
3. Print segala macam ukuran dan jenis kertas

Namun di saat ini kami akan memusatkan perhatian pada Supplier yang ada di robby computer. Karena banyak

permasalahan seperti telat pengiriman, harga terkadang naik-turun, barang cacat, dll

## 2.4. Struktur Organisasi

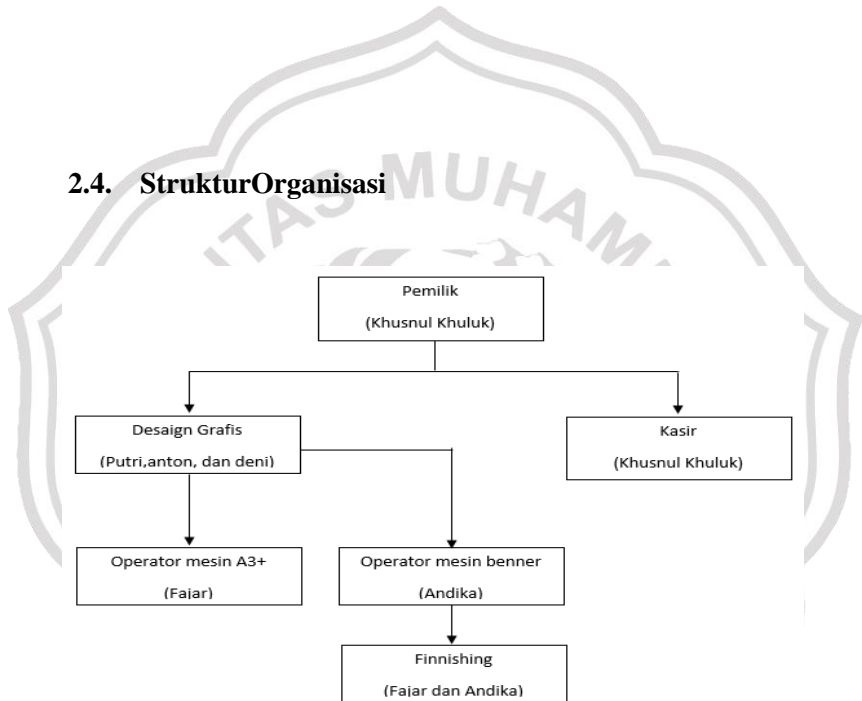

Gambar 2.1 : Struktur Organisasi Roby Computer  
(Sumber :seksi perkantoran Roby Computer)

Keterangan :

### a. Pemilik

Pemilik disini bertugas merencanakan, mengorganisir,

mengarahkan serta mengendalikan semua kegiatan operasional yang berhubungan dengan proses produksi

#### **b. Desain Grafis**

Bertugas menerima dan memproses keinginan desain pelanggankemudian hasil desain tersebut di masukan barisan antrian produksi muali dari banner dan A3+ untuk kemudian di proses oleh operator

#### **c. Operator Mesin A3+**

Bertugas mencetak desain atau pesanan A3+ pelanggan yang sudah di antrikan oleh Desain Grafis.

#### **d. Operator Mesin Banner**

Bertugas mencetakDesain atau Pesanan dari pelanggan yang telah di antrikan oleh Desain Grafis.

#### **e. Finishing**

Melakukan Prosen Pematongan Hasil Cetak Banner dan Merapikan sesuai keinginan Pelanggan.

#### **f. Kasir**

Bertugas mencatat semua jenis transaksi dan pembayaran

### **2.6 Data Karyawan Ketenagakerjaan**

Jumlahkaryawan yang ada di roby computer terdiri dari 10 pekerja yaitu :

1. Operator mesin banner : 2 pekerja

2. Desain grafis : 4 pekerja
3. Petugas kasir : 1 pekerja
4. Finising banner : 3 pekerja

Agar lebih jelas dilihat dari tabel Tabel 2.2 jenis kelamin karyawan.

Tabel 2.2 jenis kelamin karyawan

| No           | Departemen            | Jenis kelamin |           |
|--------------|-----------------------|---------------|-----------|
|              |                       | Laki-laki     | Perempuan |
| 1            | Operator mesin banner | 2             | 0         |
| 2            | Desain grafis         | 3             | 1         |
| 3            | Petugas kasir         | 1             | 0         |
| 4            | Finising banner       | 3             | 0         |
| <b>Total</b> |                       | 9             | 1         |

( sumber : Roby Computer)

### 2.6.1 Tingkat pendidikan karyawan

Tingkat pendidikan karyawan di Roby Computer bervariasi, masing-masing tersebar pada posisi yang berbeda-beda dalam departemen-departemen yang ada. Agar lebih jelas dilihat dari tabel 2.3 di bawahini:

Tabel 2.3 tingkat pendidikan

| No    | Tingkat pendidikan | Jumlah |
|-------|--------------------|--------|
| 1     | SMA                | 5      |
| 2     | SMP                | 1      |
| 3     | SD                 | 2      |
| 4     | PUTUS SEKOLAH      | 2      |
| TOTAL |                    | 10     |

Sumber : (Roby Computer)

### 2.6.2 Jam Kerja Karyawan

Jadwal kerja pada Roby Computer mulai dari hari senin sampai minggu. Untuk jumlah jam kerja sehari karyawan bekerja sebanyak 12 jam dan di potong jam istirahat 1 jam. Namun berbeda untuk operator mesin banner karena terbagi 2 shift pagi dan malam.

### 2.7 Proses produksi

Roby Computer merupakan UKM yang menerapkan sistem *make to order*. Sehingga proses produksi yang berlangsung sesuai dengan spesifikasi yang diminta oleh konsumennya. Akan tetapi proses produksi pembuatan percetakan

banner, sticker, buku, undangan dll umumnya adalah sebagai berikut:

- a. Menentukan ukuran banner yang diinginkan pelanggan
- b. Mendesain banner yang dikehendaki pelanggan
- c. File di proses ke operator banner
- d. Penyetingan bahan dan mesin banner
- e. Penyetingan desain cetak
- f. Mencetak desain banner
- g. Setelah itu menunggu hasil cetak banner
- h. Kemudian banner di potong sesuai hasil Finising banner

