

BAB II

TEMPAT KERJA PRAKTIK

2.1 Profil Tempat Kerja Praktik

Kelurahan Trate adalah sebuah Kelurahan yang berada di wilayah Kecamatan Gresik, Kota Gresik, Provinsi Jawa Timur, Indonesia. Yang beralamatkan di Jalan Raya Kh.Abdul Karim, Pekelingan. (Sidesa,2021).

- Kependudukan

Kelurahan Trate terdiri dari 16 (Enam belas) Rukun Tetangga (RT) dan 3 (Tiga) Rukun Warga (RW).

Penduduk di Kelurahan Trate

Laki – laki : 1.879

Perempuan : 1.939

Jumlah Penduduk : 3.818

Jumlah KK : 1.205

- Letak geografis Kelurahan Trate

Dilihat dari topografi dan kontur tanah, Kelurahan Trate Kecamatan Gresik secara umum berupa dataran rendah yang berada pada ketinggian antara 5m sampai dengan 10m diatas permukaan laut.

Tipologi : Perindustrian/Jasa

Luas(Ha) : 8.300,00

Koordinat Bujur : 112,642181

Koordinat Lintang : -7,163615

Batas – batas administratif pemerintahan Kelurahan Trate Kecamatan Gresik sebagai berikut.

- Sebelah Utara : Kelurahan Karangpoh
- Sebelah Timur : Kelurahan Bedilan dan Pekauman
- Sebelah Selatan : Kelurahan Sukorame
- Sebelah Barat : Kelurahan Karangturi

Penghargaan yang pernah diperoleh Kelurahan Trate Kecamatan Gresik sebagai berikut.

1. Piagam Penghargaan lunas PBB Tahun 2016, 2017 dan 2018;
2. Piagam Penghargaan Juara Harapan III Lomba Kebersihan Lingkungan Kelurahan Tahun 2007;
3. Juara III Lomba Merias Diri Sendiri Tahun 2018;
4. Juara Lomba Melukis Bak Sampah Tahun 2016;
5. Juara I Lomba Memasang Dasi Tahun 2018;
6. Juara III Lomba Merias Wajah Tanpa Kaca Tahun 2018;
7. Juara Harapan II Lomba Mars Karang Taruna dan Lagu Perjuangan Tahun 2017;
8. Juara III Tenis Meja Tahun 2003
9. Piagam Penghargaan Sebagai Kelurahan Binaan Tim Penggerak PKK tahun 2016:

2.2 Struktur Organisasi

Berikut struktur organisasi pada Kelurahan Trate Kecamatan Gresik.

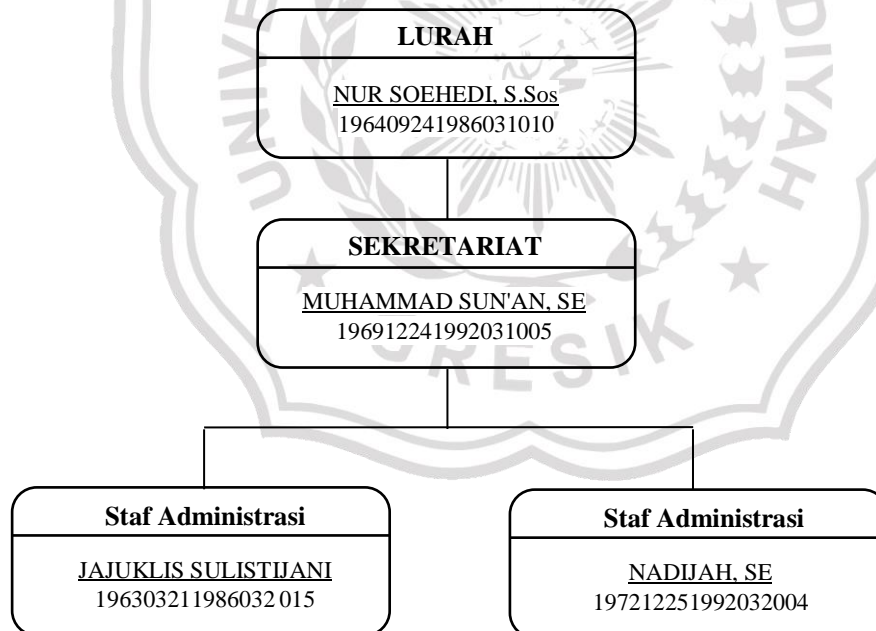

Gambar 2.1 Struktur Organisasi