

BAB II

TEMPAT TUGAS KHUSUS

2.1 Profil Perusahaan

PT. Sumber Mas Indah Plywood adalah perusahaan manufaktur yang bergerak pada bidang kayu lapis, *wood working* dan *secondary process* dengan produk utamanya yakni *Plywood*. PT. Sumber Mas Indah Plywood merupakan bisnis keluarga yang didirikan oleh Kang Djian Liong dan Merry Sulistio, yang telah berdiri sejak tahun 1976 dengan luas lahan 219.842 m² atau 21,98 Ha, bertempat di Jl. Kapten Darmo Sugondo No 99, Desa Karang Kering, Kebomas, Kab. Gresik dengan harapan memberikan keuntungan pada seluruh pelanggan dengan standar kualitas tinggi dari hasil produksi *plywood*, *wood working* dan *secondary process* yang didukung oleh Sumber Daya Manusia yang kompeten dibidangnya, serta mesin-mesin berteknologi tinggi guna memperoleh produk yang berkualitas serta menjaga efisiensi dan efektifitas kerja.

PT. Sumber Mas Indah Plywood memiliki beberapa konsumen yang berasal dari berbagai negara yakni Jepang, Belanda, Amerika Serikat, Hongkong, Mexico, Korea, Taiwan dan beberapa negara Eropa, sehingga dalam menjaga kualitas produk serta mendapat kepercayaan konsumen maka PT. Sumber Mas Indah Plywood telah memiliki beberapa sertifikat antara lain :

1. CoC-FSC

Menjamin bahwa PT. Sumber Mas Indah Plywood turut menjaga kelestarian hutan yang merupakan tempat asal bahan baku dengan membeli dan memproses bahan baku bulat dari hutan yang telah mendapat sertifikat FSC

2. ISO 9001 : 2008

Menjamin bahwa PT. Sumber Mas Indah Plywood menghasilkan produk yang menjaga mutu dengan menjalankan sistem manajemen mutu demi

kepuasan pelanggan serta berusaha melakukan perbaikan-perbaikan yang berkelanjutan.

3. ISO 14001 : 2015

Menjamin bahwa PT. Sumber Mas Indah Plywood ikut serta menjaga kelestarian lingkungan dengan menerapkan sistem manajemen lingkungan yang berusaha untuk mengendalikan limbah-limbah yang dihasilkan agar tidak mencemari lingkungan serta taat pada peraturan-peraturan pemerintah yang berhubungan dengan masalah-masalah lingkungan.

4. JAS 2008

Menjamin bahwa PT. Sumber Mas Indah Plywood menghasilkan produk yang memenuhi standart yang telah ditentukan oleh Negara Jepang yang merupakan salah satu pelanggan tetap.

5. CARB

Menjamin bahwa PT. Sumber Mas Indah Plywood menghasilkan produk yang memenuhi standart yang telah ditentukan oleh Negara Amerika Serikat yang merupakan salah satu pelanggan tetap.

6. CE-MARKING

Menjamin bahwa PT. Sumber Mas Indah Plywood menghasilkan produk yang memenuhi standart yang telah ditentukan oleh Negara-negara Eropa yang merupakan salah satu pelanggan tetap.

2.2 Filosofi Perusahaan

1. Kerja Sama

Pelaksanaan kerja sama tim dalam perusahaan kami telah menjadi budaya di semua tingkat dari atas ke bawah manajemen. Tujuan kami adalah untuk mencapai tujuan bersama yang membawa stabilitas dan harmoni dalam perusahaan.

2. Perbaikan Terus Menerus

Percaya bahwa selalu ada ruang untuk perbaikan, memotivasi kita untuk mencoba mengejar terus menerus perbaikan dalam perjalanan untuk

keunggulan setiap saat. Kami selalu mencari cara untuk meningkatkan kinerja kita dengan pemotongan biaya.

3. Kualitas

Tidak ada selain kualitas dapat memperoleh kepercayaan dan mendapatkan reputasi dari para pelanggan kami. itu adalah kualitas produk atau kualitas layanan, kami berusaha untuk membuat kualitas prioritas pertama kami

4. Umur Panjang

Sadar bahwa perubahan menjadi satu-satunya hal yang permanen dalam hidup, arah perusahaan kami selalu gigih dalam menjaga dengan perubahan. Hal ini memungkinkan kita untuk menjamin umur panjang dari perusahaan dengan mitra kami. Menyediakan layanan yang disesuaikan untuk setiap pelanggan memberikan perusahaan kami fleksibilitas dan kesinambungan dalam jangka panjang.

5. Integritas

Kebijakan Perusahaan kami selalu mematuhi standar yang ditetapkan etika tertinggi dalam masyarakat, dan peraturan yang ditegakkan oleh pemerintah.

2.3 Motto, Visi dan Misi Perusahaan

Motto dari PT. Sumber Mas Indah Plywood adalah “Loyal, Produktif, Mutu”, visi dari perusahaan yaitu menjadi perusahaan industri terdepan dengan nilai profit untuk seluruh aspek kualitas dari produk dan jasa, serta menciptakan hubungan berkelanjutan yang sehat dan saling menguntungkan dengan partner bisnis perusahaan. Misi dari PT. SMIP adalah memfokuskan diri pada peningkatan berkelanjutan dan inovasi teknologi, tujuan utama dari perusahaan yaitu untuk mencapai kemitraan jangka panjang, berkelanjutan dan saling menguntungkan dengan konsumen setia serta menyediakan produk berkualitas dan layanan handal yang tidak hanya menawarkan kepuasan, tetapi juga pikiran yang tenang.

2.4 Struktur Organisasi Tempat Tugas Khusus

Struktur organisasi adalah gambaran susunan pola kegiatan dan kerangka hubungan fungsi serta wewenang yang di lakukan oleh sekelompok orang untuk mencapai tugas-tugas tertentu. Maka dari itu dibentuklah struktur tersebut guna memudahkan jalannya kegiatan yang ada di dalam suatu perusahaan sehingga berjalan efektif dan efisien. Adapun struktur organisasi yang terdapat pada PT Sumber Mas Indah Plywood khususnya bagian Personalia seperti pada Gambar 2.1 berikut :

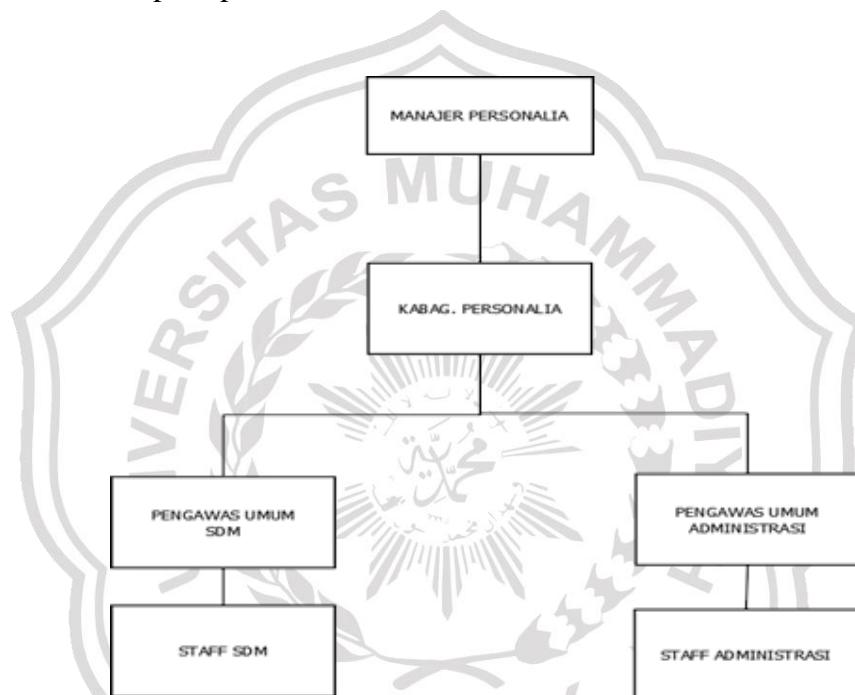

Gambar 2.1 Struktur Organisasi Bagian Personalia

Berikut ini adalah tugas-tugas dari struktur organisasi PT Sumber Mas Indah Plywood, yakni :

- Manajer Personalia : Sebagai puncak pimpinan sumber daya manusia yang bertugas mengawasi serta bertanggung jawab penuh atas semua kegiatan yang berkaitan dengan sumber daya manusia di lingkup perusahaan.
- Kabag. Personalia : Bertugas dan bertanggung jawab melakukan pengawasan pelaksanaan kegiatan pengelolaan sumber daya manusia dan serta administrasi

kepersonaliaan serta melaporkan kepada manajer personalia.

Pengawas Umum SDM : Bertugas dan bertanggung jawab terhadap pelaksanaan teknis kegiatan pengelolaan sumber daya manusia dan pelatihan peningkatan mutu.

Pengawas Umum Admin : Bertugas dan bertanggung jawab terhadap pelaksanaan teknis pengelolaan data dan administrasi karyawan.

Staff SDM : Pelaksana teknis kegiatan pengelolaan sumber daya manusia dan pelatihan peningkatan mutu.

Staff Administrasi : Pelaksana teknis kegiatan pengelolaan sumber daya manusia dan pelatihan peningkatan mutu.

