

## **BAB II**

### **TEMPAT TUGAS KHUSUS**

#### **2.1 PROFIL PERUSAHAAN**

PT. Karya Sidorukun Santosa adalah Perusahaan penyedia tenaga kerja yang didirikan sejak tahun 2010 yang beralamat di Jl. Bangka blok B no.8 Perumahan Sidorukun indah Desa sidorukun Kecamatan Gresik Kabupaten Gresik. Dan memiliki tenaga kerja kurang lebih 1000 orang. untuk melakukan pekerjaan atau proses produksi di suatu perusahaan yaitu PT. Wilmar Nabati Indonesia.

#### **2.2 FILOSOFI PERUSAHAAN**

##### **2.2.1 Kerja Sama**

Pelaksanaan kerja sama tim dalam perusahaan telah menjadi budaya di semua tingkat dari atas sampai bawah. Tujuannya adalah untuk mencapai tujuan bersama yang membawa stabilitas dan harmoni dalam perusahaan yang kita ikuti.

##### **2.2.2 Perbaikan Terus Menerus**

Percaya bahwa selalu ada ruang untuk perbaikan, motivasi untuk mencoba mengejar terus menerus perbaikan dalam perjalanan untuk 6 keunggulan setiap saat. selalu mencari cara untuk meningkatkan kinerja kita dengan pemotongan biaya.

##### **2.2.3 Integritas**

Kebijakan Perusahaan selalu mematuhi standar yang ditetapkan etika tertinggi dalam perusahaan, dan peraturan yang ditegakkan oleh pemerintah.

##### **2.2.4 Jujur**

Kebijakan perusahaan menerapkan pelayanan sesuai dengan prosedur dan standarisasi.

### 2.2.5 Disiplin

Motivasi menjadi kekuatan dasar untuk mengikuti aturan dan ketentuan yang berlaku dalam perusahaan.

## 2.3 MOTTO DAN VISI MISI PERUSAHAAN

**Visi** : Menjadi perusahaan penyedia dan pengelola sumber daya manusia yang profesional, terpercaya, terpilih dan terpadang.

**Misi** : Memberikan nilai tambah lebih bagi pemegang saham, pengguna jasa, karyawan dan masyarakat serta mendukung terbukanya lapangan pekerjaan baru bagi sumber daya manusia yang profesional, serta senantiasa membangun kemitraan dan Mampu mewujudkan komitmen dalam tindakan yang nyata.

**Motto** : kepuasan dan kepercayaan perusahaan adalah prioritas utama, senantiasa meningkatkan mutu dan kualitas dari barang – barang yang dihasilkan dari perusahaan.

## 2.4 STRUKTUR ORGANISASI TEMPAT TUGAS KHUSUS

Struktur organisasi adalah gambaran susunan pola kegiatan dan kerangka hubungan fungsi serta wewenang yang dilakukan oleh sekelompok orang untuk mencapai tugas-tugas tertentu. Maka dari itu dibentuklah struktur tersebut guna memudahkan jalannya kegiatan yang ada di dalam suatu perusahaan sehingga berjalan efektif dan efisien.

**STRUKTUR ORGANISASI  
PT. KARYA SIDORUKUN SANTOSA**

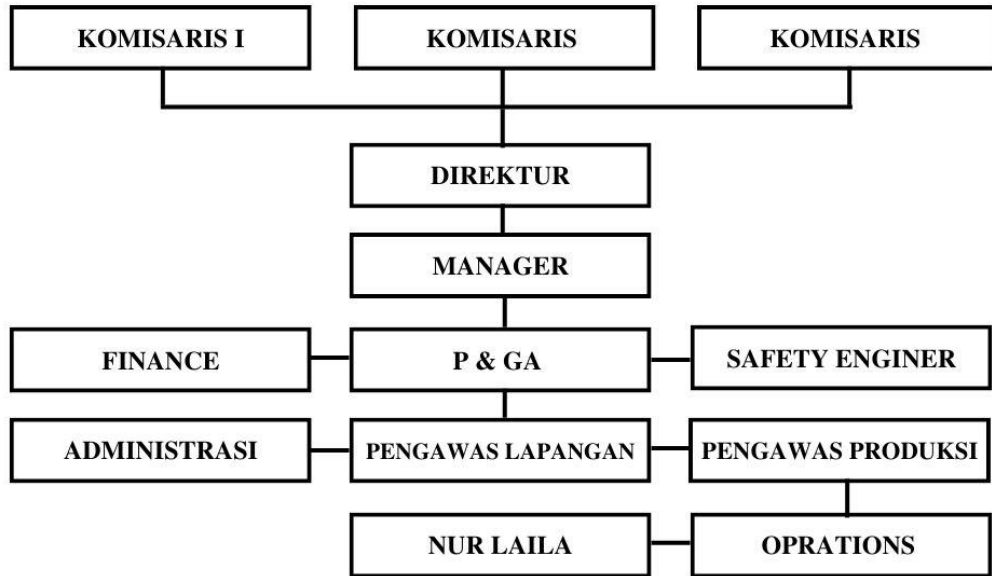

**Gambar 2. 1** Struktur Organisasi PT.Karya Sidorukun Santosa

