

BAB II

GAMBARAN UMUM PERUSAHAAN

2.1 Profil Perusahaan



Gambar 2. 1 Logo Perusahaan
(Sumber : UD. Kedelai Suci)

Nama Perusahaan : UD. Kedelai Suci

Alamat Perusahaan : Desa Suci RT 004 RW 005 No.
30, Kecamatan Manyar,
Kabupaten Gresik

Telepon : 081236932162

Email : yaumilf23@gmail.com

Skala Usaha : Usaha Mikro

2.2 Sejarah Singkat Perusahaan

UD. Kedelai Suci merupakan Industri Rumah Tangga yang bergerak di bidang makanan yang memproduksi tempe dan tahu. Awal berdirinya perusahaan tersebut pada tahun 2003 yang didirikan oleh sepasang suami istri yakni Bapak Wiji Widodo dan Ibu Yaumil Fitriyah yang bertempat di Desa Suci RT 004 RW 005 No. 30 Kecamatan Manyar Kabupaten Gresik. Pada awal berdirinya bermula ibu yaumil yang bekerja di perusahaan yang hanya memproduksi tempe untuk menambah penghasilan keluarga yang mana bapak wiji masih bekerja di perusahaan di kota gresik yang bergerak dibidang percetakan buku, setelah lama bekerja ibu yaumil memutuskan untuk membuat tempe sendiri dengan keterbatasan modalnya.

Seiring berjalannya waktu perusahaan semakin berkembang dan pada tahun 2005 bapak wiji widodo memntuskan *resign* dari pekerjaan sebelumnya untuk fokus berjualan dan memajukan perusahaan. Di tahun 2008 – 2012 sepasang suami istri tersebut melakukan perluasan pada gudang tempe dan menambahkan alat-alat produksi yang mana awalnya tempat penyimpanan tempe di letakkan di rumah sepasang suami istri tersebut dan

alat yang awalnya seadanya namun di tahun tersebut membeli mesin pemecah kedelai otomatis. Tidak hanya itu pada tahun 2015 UD. Kedelai Suci sudah memiliki 5 karyawan untuk memproduksi tempe. 3 tahun selanjutnya tepatnya pada tahun 2018 UD. Kedelai Suci memproduksi tahu yang bertempat di Desa Suci RT 003 RW 004 Kecamatan Manyar Kabupaten Gresik. Pada awal tahun 2020 bapak wiji widodo meninggal dunia dan perusahaan di kelola ibu yaumil fitriyah dan anak pertamanya yang bernama achmad barok sampai sekarang.

2.3 Visi dan Misi Perusahaan

2.3.1 Visi Perusahaan

Kedelai Kualitas Terbaik

2.3.2 Misi Perusahaan

1. Memberikan kualitas terbaik dalam setiap kemasan.
2. Menciptakan rasa kekeluargaan didalam perusahaan.
3. Memperkenalkan makanan lokal keseluruh penjuru dunia.
4. Membuat inovasi baru dan selalu menjaga cita rasa yang khas

2.4 Struktur Organisasi Perusahaan

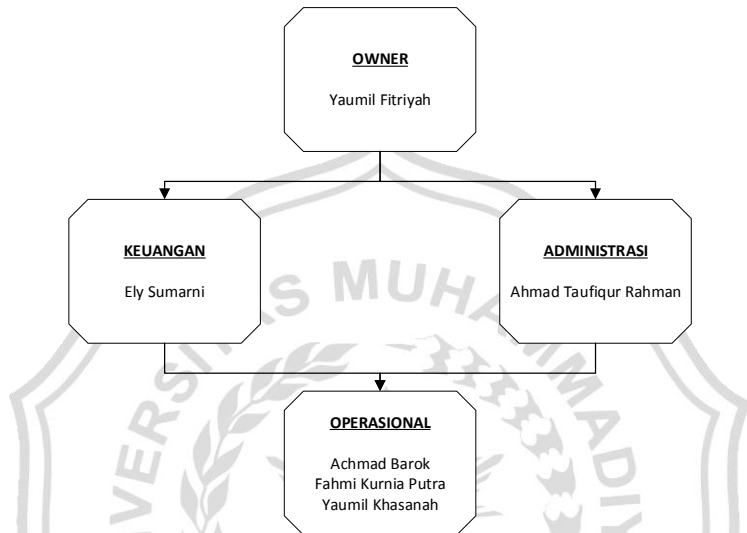

Gambar 2. 2 Struktur Organisasi Perusahaan

(Sumber : UD. Kedelai Suci)

- **Pemilik Usaha (Owner)**
Pemilik bertanggung jawab atas segala pelaksanaan tugas dan kelancaran perusahaan agar berjalan dengan visi dan misi perusahaan.
- **Keuangan**
Tugas dari divisi keuangan meliputi :
 1. Mengelola keuangan perusahaan

2. Melakukan transaksi keuangan perusahaan
3. Berhubungan baik dengan pihak dalam dan luar perusahaan dalam segi keuangan
4. Membuat laporan mengenai keuangan perusahaan

- Administrasi

Tugas dari divisi administrasi meliputi :

1. Rekap data perusahaan
2. Penjadwalan kegiatan perusahaan
3. Membuat surat masuk dan surat keluar
4. Melakukan promosi

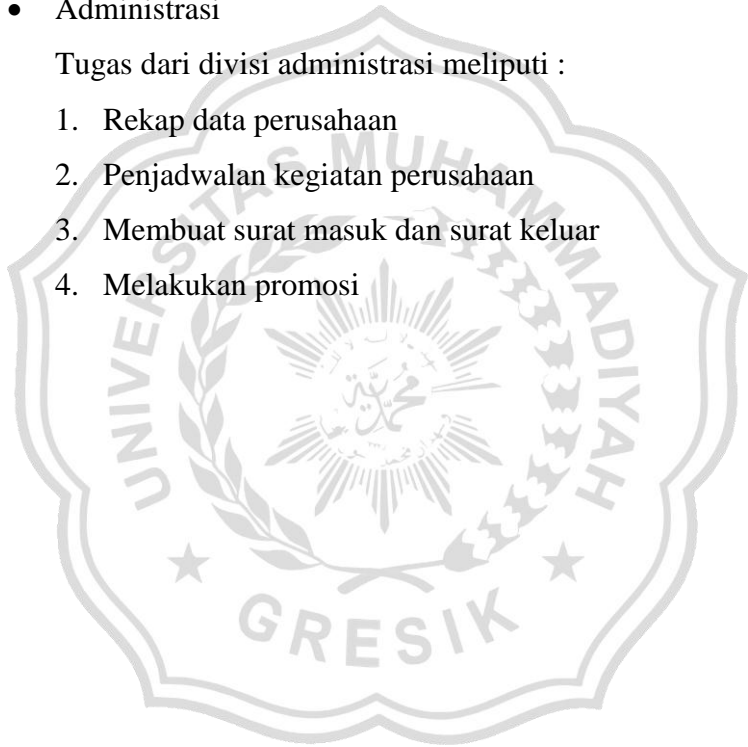

RINGKASAN		
Proses	Jumlah	Waktu (Menit)
○	13	1.762
□	1	12
◻	1	70
◐	1	12
▽	1	1.440
TOTAL		3.296

Gambar 2. 3 Alur proses produksi
(Sumber : UD. Kedelai Suci)