

## **BAB III**

### **HASIL KEGIATAN PKL PUSKESMAS**

#### **3.1 Tinjauan Umum Puskesmas**

##### **3.1 Profil Puskesmas Babat**

Puskesmas Babat merupakan salah satu diantara tiga Puskesmas yang terletak di Kecamatan Babat yang bertanggung jawab menyelenggarakan dan melaksanakan pembangunan kesehatan di wilayah kerja Puskesmas Babat yang meliputi 2 (Dua) Kelurahan dan 11 (Sebelas) Desa, dengan total jumlah penduduk sekitar 49.421 jiwa.

Dengan motto Puskesmas Babat yaitu: "Melayani Sepenuh Hati", maka masyarakat diharapkan tidak akan ragu – ragu lagi untuk memilih Puskesmas Babat sebagai tempat pelayanan kesehatan terdekat yang peduli dengan masyarakat.

##### **3.2 Data kependudukan**

Jumlah penduduk di wilayah kerja Puskesmas Babat hampir setiap tahun mengalami kecenderungan peningkatan jumlah. Dengan Jumlah penduduk sebanyak 49.421 jiwa. Kepadatan penduduk adalah 31,86 jiwa/km<sup>2</sup>. dengan Jumlah penduduk Laki-laki 24.537 Jiwa sedangkan perempuan sebanyak 24.884 Jiwa.

##### **3.3 Wilayah Kerja Puskesmas Babat**

Puskesmas Babat mempunyai wilayah kerja seluas 31,86 km<sup>2</sup>, Wilayah Kerja Puskesmas Babat terdiri dari 2 kelurahan dan 11 desa, yaitu:

1	Kelurahan Babat	8	Desa Trepan
2	Kelurahan Banaran	9	Desa Truni
3	Desa Bedahan	10	Desa Karangkembang
4	Desa Kebalan Pelang	11	Desa Pucakwangi
5	Desa Plaosan	12	Desa Gendongkulon
6	Desa Sogo	13	Desa Kuripan
7	Desa Sumur Genuk		

### **3.4 visi dan Misi**

#### **3.4.1 VISI :**

“Terwujudnya Masyarakat Wilayah Kerja Puskesmas Babat Lebih Sejahtera dan Berdaya Saing Melalui Peningkatan Mutu Pelayanan Kesehatan”

#### **3.4.2 MISI :**

1. Mendorong peran serta masyarakat dalam pembangunan berwawasan kesehatan
2. Mewujudkan pelayanan prima bagi seluruh masyarakat di wilayah kerja Puskesmas babat

#### **3.4.3 Kebijakan Mutu**

Puskesmas Babat Bertekad Memberikan Pelayanan Tepat Waktu, Aman dan Nyaman Demi Kepuasan Pelanggan

### **3.5 Profil Puskesmas**

Keunggulan yang ada di puskesmas diantaranya yaitu adanya program prolanis dan senam Prolanis. prolanis merupakan suatu sistem pelayanan kesehatan dan pendekatan proaktif yang dilaksanakan secara terintegrasi yang melibatkan Peserta, Fasilitas Kesehatan dan BPJS Kesehatan dalam rangka pemeliharaan kesehatan bagi peserta BPJS Kesehatan yang menderita penyakit kronis untuk mencapai kualitas hidup yang optimal dengan biaya pelayanan kesehatan yang efektif dan efisien. Senam prolanis lansia merupakan salah satu solusi yang ditawarkan oleh BPJS Kesehatan dan dilaksanakan melalui bantuan puskesmas terkait. Tujuannya adalah memberikan pengalaman dan pengulangan pada para penderita penyakit kronis tersebut untuk bergerak. Olahraga adalah salah satu upaya mencegah agar penyakit tersebut tambah parah.

### 3.6 Struktur Organisasi Puskesmas dan Kamar Obat

STRUKTUR ORGANISASI PUSKESMAS BABAT  
(SK KADINKES NO 188/181/KEP/413.102/2021)

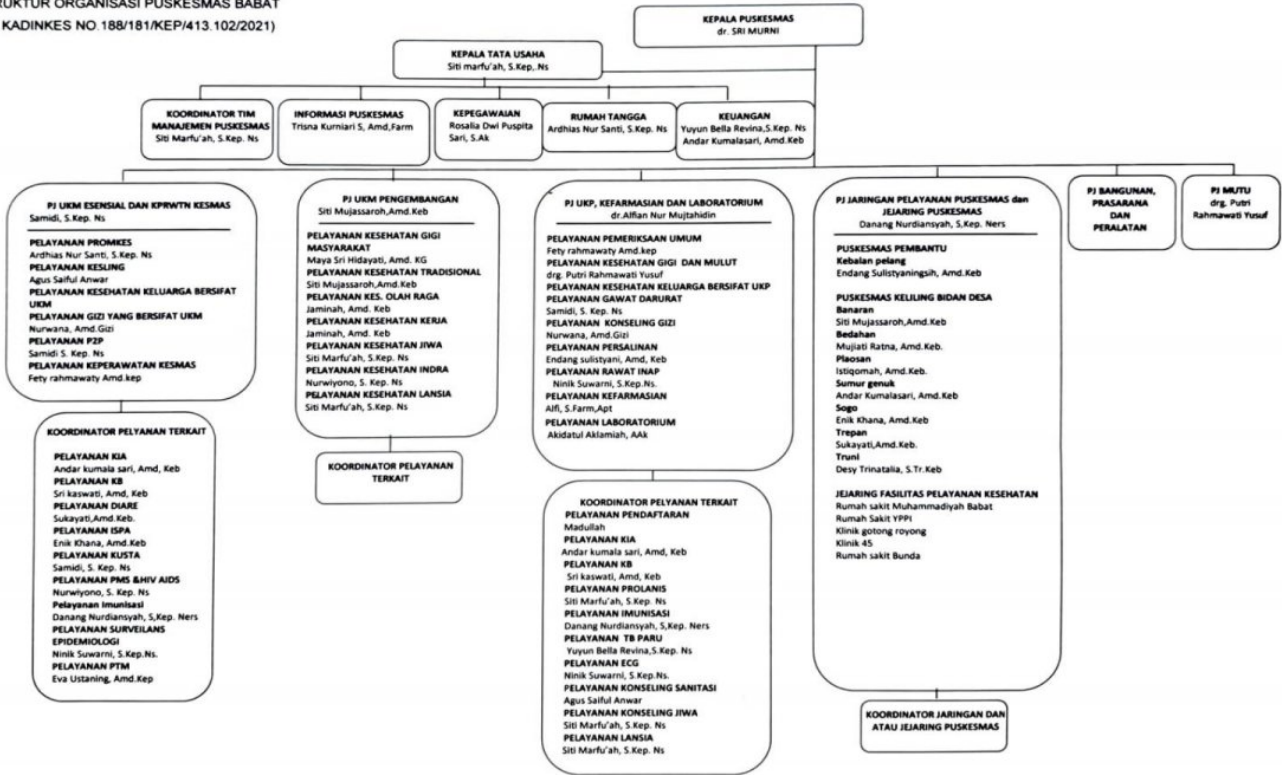

Gambar 3.1 Struktur Organisasi di Puskesmas Babat

- Struktur organisasi di kamar obat puskesmas babat

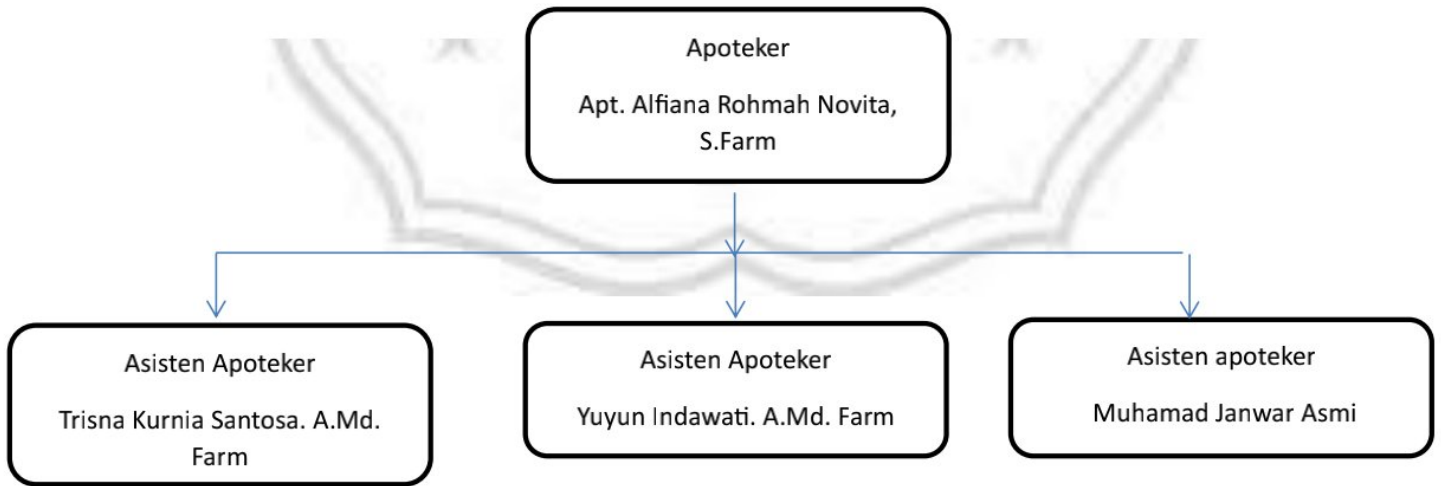

Gambar 3.2 Struktur Organisasi Kamar Obat Puskesmas Babat

### 3.7 Akreditasi

Pada saat ini, Puskesmas babat telah memenuhi Standar Akreditasi dengan predikat MADYA. penghargaan Akreditasi Puskesmas diperoleh pada tahun 2017 dengan predikat Lulus MADYA.

### 3.8 Hasil Kegiatan Pkl

#### 3.7.1 Rekap Logbook Pkl

No	Kegiatan	Tanggal Loogbook	Minggu ke
1	Pembekalan Pkl Kepala Puskesmas	28 Februari	1
2	Melakukan pelayanan resep obat Kia	01 maret	1
3	Menyiapkan obat Tetes telinga	2 maret	1
4	Menyiapkan permintaan obat dan BMHP dari ugd	5 maret	1
5	Mempelajari perencanaan sesuai dengan fornas	6 maret	2
6	Mencatat pengeluaran obat Pada kertu Stok	7 maret	2
7	Mempelajari sistem pelaporan bulanan secara komputerisasi	8 maret	2
8	Mmempelajari permintaan obat khusus seperti obat psikotropika dan obat untuk poli kulit  Lokasi : Apotek	9 maret	2
9	Mempelajari monitoring suhu penyimpanan di gudang	11 maret	2
10	Menyiapkan permintaan obat dan bmhp dari keperawatan	12 maret	2

	Lokasi : UGD		
11	Penyimpanan obat mudah terbakar Lokasi : Gudang obat	13 maret	3
12	Mempelajari obat lasa Lokasi : Gudang Obat	14 maret	3
13	Mempelajari pencatatan pemakaian obat narkotika, psikotropika	15 maret	3
14	Pemberian tugas khusus apoteker mempelajari penulisan buku defekta dan membuat perencanaan	16 maret	3
15	SOP pengadaan obat dan alkes Lokasi : Kamar Obat	17 maret	3
16	Penyimpanan obat emergency	18 maret	3
17	Tahapan pemusnahan obat rusak dan kadaluarsa Lokasi : Kamar Obat	20 maret	4
18	Mempelajari Program Rujuk Balik Lokasi : Kamar Obat	21 maret	4
19	Laporan Penggunaan obat Rasional	24 maret	4
20	Laporan penggunaan obat Bulanan Apotek	25 maret	4
21	Mempelajari suhu penyimpanan Vaksin	27 maret	5
22	Mempelajari suhu Penyimpanan Insulin	28 maret	5
23	Mempelajari LPLPO dari Polindex	31 maret	5
24	Memasukan jumlah penggunaan obat	30 maret	5

	dalam satu hari krdalam buku lidi		
25	Melakukan pencatatan Ketika ada barang dating dari GFK  Lokasi : Gudang Obat	1 april	5

### 3.7.2 Tugas khusus pembimbing Lapangan

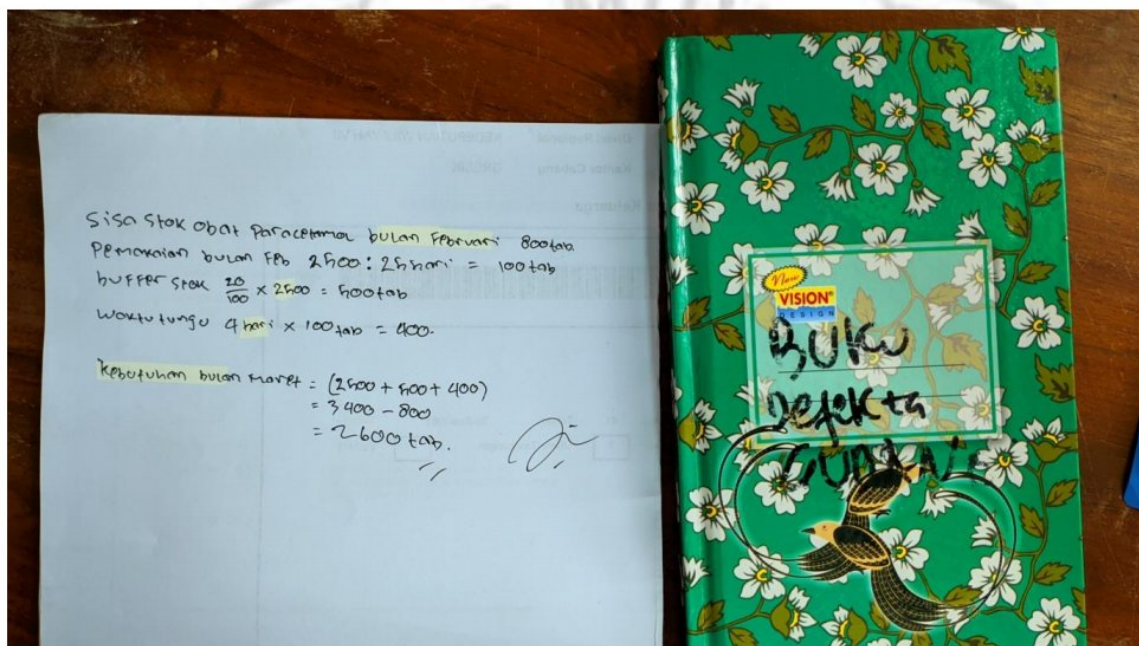

Gambar 3.3 Melakukan Perhitungan Perencanaan Obat Paracetamol