

BAB II

GAMBARAN UMUM PERUSAHAAN

2.1 Sejarah PT Petrokopindo Cipta Selaras



Gambar 2. 1 Logo Perusahaan

Di jantung Kota Gresik, Jawa Timur, Indonesia, Petrokopindo Cipta Selaras (PCS) berdiri kokoh dan senantiasa melangkah dengan tujuan: untuk menjadi solusi di bidangnya dalam menjawab kebutuhan berbagai perusahaan akan sarana logistik. PCS memulai perjalanannya sejak 18 April 1990 silam, didirikan dengan Akta Notaris Djamilah Nahdi, S.H. – Nomor 36 Tahun 1990; dan disahkan melalui Keputusan Menteri Kehakiman Republik Indonesia Nomor: 02- 6316 HT.01.01. Th.90. Sebagai salah satu entitas Yayasan Petrokimia Gresik (YPG), kami membantu induk entitas dan entitas YPG lainnya dalam menggapai visinya, mencapai misi-nya serta menyelaraskan tujuan perusahaan. Pelayanan yang disediakan oleh PT

Petrokopindo Cipta Selaras kian melambung dan dikenal oleh entitas perusahaan lain. Seiring bergulirnya waktu, PCS tekun berkarya, mengembangkan usaha dan telah dipercaya melayani jasa sarana logistik bagi industri secara menyeluruh oleh entitas - entitas industri. Dengan motto ‘Solusi Sarana Logistik, PCS selalu bergerak menyesuaikan perkembangan zaman dan berupaya untuk menjadi pilihan pertama sebagai partner usaha anda dalam memaksimalkan aktivitas industri, memutar roda ekonomi dan pertumbuhan perusahaan yang menyeluruh dari hulu ke hilir.

2.2 Visi dan Misi Perusahaan

Berikut adalah visi dan misi PT Petrokopindo Cipta Selaras:

Visi

★ “Mewujudkan PT Petrokopindo Cipta Selaras sebagai penyedia sarana logistic dan jasa lainnya yang mampu menjadi pilihan pertama dalam memenuhi kebutuhan bagi pelanggan,”.

Misi

1. Mendukung penyediaan sarana logistic (Alat berat, angkutan, Gudang, dan sarana kerja

lainnya) dengan mengutamakan kepuasan pelanggan.

2. Meningkatkan hasil usaha jasa di bidang perdagangan barang atau jasa dengan mengutamakan kualitas dan ketepatan waktu.
3. Mengembangkan potensi usaha lain untuk meningkatkan pendapatan perusahaan.
4. Meningkatkan kualitas SDM dan kesejahteraan pegawai.

2.3 Lokasi Perusahaan

Jl. Raya Roomo No. 242, Maduran, Roomo, Kec. Manyar, Kabupaten Gresik, Jawa Timur, ID 61151.



Gambar 2.2 Peta Lokasi Perusahaan

2.4 Struktur Organisasi PT Petrokopindo Cipta Selaras



Gambar 2. 2 Struktur Organisasi

2.5 Sistem Produksi atau Pelayanan

a. Persewaan Alat Berat

Produk Solusi sarana logistic dari PT. Petrokopindo Cipta Selaras adalah melayani sewa alat berat dalam memenuhi kebutuhan produksi, distribusi dan bongkar muat usaha untuk area pabrik, pergudangan, proyek dan sebagainya. Berikut ini sarana alat berat yang dimiliki oleh PT. Petrokopindo Cipta Selaras:

1. 70 unit Forklift dengan kapasitas 4 ton per unit

2. 37 unit Wheel Loader dengan kapasitas 3,0 m³ (7 unit) dan 1,7 m³ (7 unit)
3. 12 unit excavator dengan kapasitas PC 200
4. 12 Unit Bulldozer dengan kapasitas D65

b. Angkutan Truck

Solusi sarana logistic dari PT. Petrokopindo Cipta Selaras untuk distribusi komoditas dengan memberikan jasa pemuatan dan pengangkutan komoditas, baik material dan non-material melalui jalur darat. Berikut ini sarana truk yang dimiliki oleh PT.

Petrokopindo Cipta Selaras:

1. 47 unit tronton dengan kapasitas 30 ton
2. 20 unit trailer dengan kapasitas 50 ton
3. 81 unit dump truck dengan kapasitas 20 ton
4. 4 unit engkel truck dengan kapasitas 16,8 ton dan 8,4 ton
5. 7 unit flat bed truck dengan kapasitas 30 ton
6. 5 unit bucket (pesawat angkat angkut curah ke tongkang) dengan kapasitas 10 ton

c. Pergudangan dan Mobile Bagging Unit (MBU)

Sebuah produk solusi sarana logistic, pergudangan dan MBU dari PT. Petrokopindo Cipta Selaras menawarkan pelayanan menyeluruh dalam persewaan Gudang serta pengelolaan komoditas di dalam Gudang, baik curah maupun dalam kemasan. Layanan ini tersedia di Gresik, Lampung, Padang dan Makassar. Berikut ini layanan yang tersedia:

1. Bongkar Pelabuhan dengan membongkar barang dari kapal ke armada.
2. Pengangkutan dengan mengangkut barang dari Pelabuhan ke Gudang.
3. Bongkar muat/handling dengan pembongkaran dan pemuatan dari ke atas armada.
4. Sewa Gudang dengan persewaan Gudang beserta sarana dan prasarananya.
5. Pengelolaan Gudang dengan pengelolaan administrasi stok, penyimpanan dan pengamanan.
6. Pengantongan dengan pengantongan curah.

7. Bag coding dengan pemberian kode atau barcode pada kantong.

Berikut sarana yang dimiliki oleh PT.

Petrokopindo Cipta Selaras:

1. 8 unit Mesin MBS (*Mobile Bagging System*)
2. 4 unit mesin *bag coding*
3. Alat berat (sarana pendukung)
4. Angkutan (sarana pendukung)

d. Proyek dan Angkutan Spesialis

Proyek dan angkutan spesialis merupakan jasa logistic dengan penanganan segala hal yang berkaitan dengan proyek dan komoditas yang membutuhkan keahlian dan perizinan yang lebih spesifik. Berikut ini layanan yang tersedia:

1. Angkutan bahan beracun dan berbahaya (B3)
Angkutan barang tambang-galian C
2. Jasa kontraktor atau kontruksi Berikut ini sarana yang dimiliki:
 - a. 37 unit *dump truck*

e. Perdagangan Umum

Karena kelancaran operasional usaha tidak hanya dilihat dari segi logistic, PT. Petrokopindo Cipta

Selaras melihat banyak hal umum lainnya yang diperlukan. Mulai dari kebutuhan barang dan jasa, perdagangan umum yang diproduksi oleh PT. Petrokopindo Cipta Selaras berusaha jadi yang terbaik untuk menjawabnya. Berikut layanan yang tersedia:

1. Barang

- a. Barang elektrik
- b. Consumables (minyak, gas, kapur, dan lainnya)
- c. Pupuk petrokanik
- d. Pupuk ZA Plus
- e. Pupuk Urea

2. Jasa

- a. Reparasi struktur bodi
- b. Penggantian *Wire Rope*
- c. Rewinding Motor
- d. *Preventive* dan *Corrective*

f. Perbengkelan Otomotif

Perbengkelan adalah cikal bakal usaha PT. Petrokopindo Cipta Selaras sejak tahun 1990 dan terus berkembang. Mengikuti perkembangan zaman, PT. Petrokopindo Cipta Selaras menjadi lebih inovatif dengan pengalaman. Berikut Selaras:

1. PCS Auto Sport

- a. *Maintenance* (*Tune Up Standart* atau *Racing, Scan ECU, Overhaul, Ganti Oli, dan perawatan pemesisann lainnya*).
- b. *Understeel* (Perbaikan kaki-kaki seperti *Veer, Sporing* dan *Balancing, Ban*)
- c. AC (Perawatan dan perbaikan AC)

2. PCS Auto Splash

- a. Cuci dan Salon Mobil
- b. Fogging AC PCS Auto Paint
- c. Body Repair, Pengecatan dan perbaikan body lainnya.

3. PCS Auto Works

- a. *Maintenance*, repair dan perbaikan truk, bus dan alat berat

4. Auto GO

- a. *24/7 Emergency call service*

2.6 Struktur Organisasi Unit Kerja

Berikut ini adalah struktur organisasi unit kerja bidang perdagangan PT. Petrokopindo Cipta Selaras:

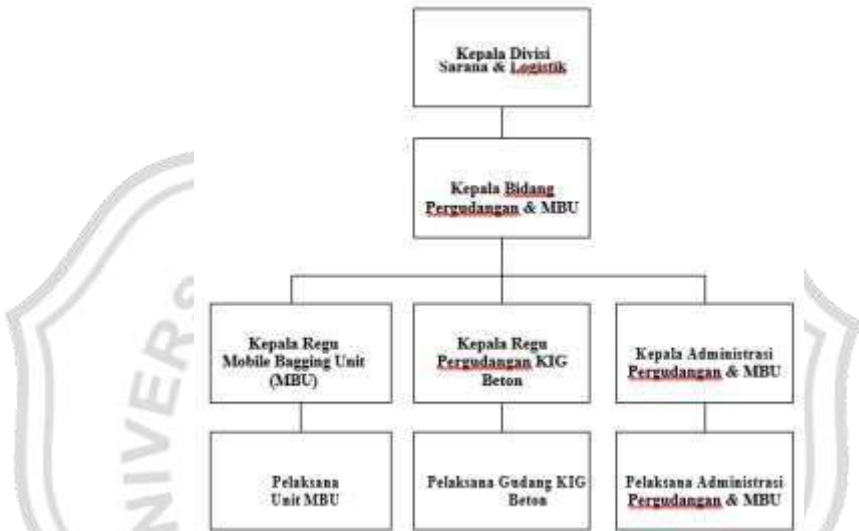

Gambar 2. 3 Struktur Unit Kerja

2.7 Tugas Unit Kerja

Menjalankan proses produksi, pengantongan dan bongkar muat produk PT. Petrokimia Gresik yaitu pupuk ZA Dan ZA Plus, pelayanan menyeluruh dalam persewaan Gudang serta pengelolaan komoditas di dalam Gudang, baik curah maupun dalam kemasan. Menjalin komunikasi dan kerjasama yang baik dengan unit kerja lain.

2.7.1 Kepala Regu Mobile Bagging Unit (MBU)

Mengawasi dan mengatur setiap pekerjaan yang menjadi tanggung jawab terhadap mesin produksi dan pengantongan agar proses produksi dan pengantongan dapat berjalan dengan baik dan sesuai target yang telah ditentukan.

2.7.2 Kepala Regu Pergudangan KIG Beton

Mengelola dan mengawasi setiap pekerjaan didalam gudang seperti bongkar muat pupuk curah maupun kemasan, dan melakukan pendataan stock barang di gudang.

2.7.3 Kepala Regu Administrasi Pergudangan dan MBU

Melaksanakan perencanaan, pengawasan, pengontrolan strategis jangka pendek dan panjang pada administrasi unit Pergudangan dan MBU agar implementasi ke depan berjalan dengan optimal dan sesuai yang diharapkan perusahaan.

2.7.4 Pelaksanaan Unit Mobile Begging Unit (MBU)

Mengawasi dan Mengecek keadaan mesin-mesin produksi dan pengantongan agar berjalan dengan baik dan mencapai target yang diharapkan.

2.7.5 Pelaksanaan Pergudangan KIG Beton

Mengawasi proses bongkar muat pupuk curah maupun kemasan agar sesuai dengan SOP yang diberikan oleh perusahaan.

2.7.6 Pelaksanaan Administrasi Pergudangan dan MBU

Melaksanakan dan merekap kegiatan yang ada di bidang pergudangan dan MBU agar berjalan dengan optimal dan sesuai target yang ditentukan.

2.8 Kegiatan Kerja Praktek

Kerja Praktek merupakan suatu kegiatan studi lapangan dalam bidang informasi dan data ketenagakerjaan sebagai tugas utama, yang mencakup beberapa aktivitas antara lain:

1. Pengenalan lingkungan kantor PT. Petrokopindo Cipta Selaras.

2. Mempelajari tata cara administrasi dibidang Pergudangan dan MBU.
3. Mengumpulkan data dan observasi lapangan.
4. Konsultasi terkait masalah yang dihadapi di bidang Pergudangan dan MBU.
5. Membantu Administrasi gudang untuk merekap truck yang menyuplay pupuk ZA Curah.

